

Skráning Vegminja

1. áfangi



Arna Björk Stefánsdóttir fyrir Vegagerðina í mars 2015

Skráning Vegminja

1. áfangi

Forsíðumynd: Volvó L485 vörubíll, árgerð 1961. Bíllinn er staðsettur í skemmu við Samgöngusafnið að Skógum.

Allar ljósmyndir í skýrslunni eru teknar af höfundum.

Verkefnið er unnið fyrir Vegagerðina með styrk frá rannsóknarsjóði Vegagerðarinnar. Það er prentað í fimm eintökum auk þess sem pdf-útgáfa fylgir útgáfunni.

Efnisyfirlit

Inngangur	4
1. Greinargerð	5
1.1 Markmið	5
1.2 Forsagan	6
1.3 Minjaflokkar og staðsetning muna	7
1.4 Ástand muna og geymsluskilyrði	8
2. Munaskrá Vegminjasafns	12
2.1 Samgöngusafnið að Skógum	13
2.1.1 Samgöngusafnið – sýningarrými	13
2.1.2 Samgöngusafnið – skemma	65
2.2. Skrá yfir uppgerðar vélar, bíla og tæki á starfsstöðvum Vega- gerðarinnar á landsbyggðinni.	240
3. Aðrir munir í eigu Vegagerðarinnar	241
3.1 Vesturvör	241
3.1.1 Vesturvör – skrifstofurými	242
3.1.2 Vesturvör – skemma	251
3.1.3. Vesturvör – smiðja	280
3.2 Borgartún 5-7 - fyrrverandi hönnunardeild	283
3.3 Borgartún 5-7 - siglingasvið	291

Inngangur

Vegminjasafn Vegagerðarinnar hefur verið starfandi í rúman aldarfjórðung eða frá byrjun ársins 1989 þegar minjavörður var ráðinn til að sjá um daglegan rekstur. Margt var áunnið á sviði minjavörslu á starfstíma fyrrverandi minjavarðar en óneitanlega skildi hann eftir sig mörg verkefni sem nauðsynlegt er að sinna. Flokkun, skráning og úrvinnsla minja stofnunarinnar hefur ekki verið framkvæmd nema að nokkru leiti og fer eftir minjaflokkum hversu vel hefur verið staðið að varðveislu þeirra. Ágætlega hefur verið staðið að minjavernd véla og tækja Vegagerðarinnar og hafa fjölmörg tæki og vélar verið gerð upp á síðastliðnum árum. Þessir munir eru til sýnis bæði á Samgöngusafninu á Skógum og á starfsstöðvum Vegagerðarinnar umhverfis landið. Öðrum minjaflokkum hefur síður verið sinnt, en þar ber helst að nefna ýmsa muni sem geymdir eru í geymsluplássi Vegagerðarinnar að Skógum (skemmunni) auk ýmissa muna í húsnæði Vegagerðarinnar við Borgartún í Reykjavík og við Vesturvör í Kópavogi. Í því húsnæði er að finna marga sögulega merkilega muni sem tengjast starfsemi vita á Íslandi frá upphafi. Að beiðni minjanefndar Vegagerðarinnar var ráðist í heildarskráningu á munum í eigu stofnunarinnar vorið 2014. Tilgangurinn var að fá sem heildstæðasta mynd af þeim munum sem geta talist til vegminja hér á landi. Þar er bæði átt við muni sem eru nú þegar hluti af Vegminjasafninu (sjá kafla 2) auk annarra hluta sem eru utan Vegminjasafns en hafa þó ótvírætt sögulegt gildi fyrir stofnunina (sjá kafla 3). Skilyrði fyrir að hlutur teljist til vegminja er að hann hafi skýra sögu sem tengja má vegagerð, að hann hafi verið notaður í þágu vegagerðar, af starfsmönnum Vegagerðarinnar við vegavinnustörf. Að notkun hlutarins tengist því ótvírætt vegagerð á Íslandi. Í skýrslunni eru þessir munir skráðir, geymsluskilyrði muna eru könnuð og lagt er mat á ásigkomulag muna á mismunandi geymslustöðum. Niðurstöðu skýrslunnar verður hægt að nýta til að móta framtíðarstefnu varðandi minjavernd hjá Vegagerðinni. Ekki verður lagt mat á hvort Vegminjasafnið verði áfram í vörslu Vegagerðarinnar eða hvort hagkvæmara sé að munirnir verði fluttir á önnur söfn til framtíðarvarðveislu. Sú ákvörðun er alfarið í höndum Vegagerðarinnar.

1. Greinargerð

1.1 Markmið

Að beiðni minjanefndar Vegagerðarinnar var ráðist í heildarskráningu á munum í eigu stofnunarinnar vorið 2014. Með munum er átt við ýmsa hluti sem tengjast vegagerð í gegnum tíðina, ýmsa smáhluti, vélar, tæki og bifreiðar sem Vegagerðin hefur varðveitt og í sumum tilvikum gert upp á síðastliðnum árum. Ekki var ráðist í skráningu á skjölum, hljóðupptökum og myndasafni stofnunarinnar, en vegagerðin á mikinn fjölda skjala, meðal annars frumteikningar, hljóðupptökur og kvikmyndir auk fjölda áhuga-verðra ljósmynda sem tengjast vegagerð. Í framhaldinu verður síðan ráðist í skráningu á sögulega merkilegum brúm, vitum og vegum og hefst vinna við það verkefni vorið 2015.

Markmið verkefnisins er að veita Vegagerðinni yfirsýn yfir þær minjar sem til eru í fórum stofnunarinnar, meta verndargildi muna, flokka þá og skrá. Tilgangurinn er að fá sem heildstæðasta mynd af þeim munum sem geta talist til vegminja hér á landi. Þar er bæði átt við muni sem eru nú þegar hluti af Vegminjasafninu (sjá kafla 2) auk annarra hluta sem eru utan Vegminjasafns en hafa þó ótvírætt sögulegt gildi fyrir stofnunina (sjá kafla 3). Niðurstöðu skýrslunnar verður hægt að nýta til að móta framtíðarstefnu varðandi minjavernd hjá Vegagerðinni. Ekki verður lagt mat á hvort Vegminjasafnið verði áfram í vörslu Vegagerðarinnar eða hvort hagkvæmara sé að munirnir verði fluttir á önnur söfn til framtíðarvarðveislu. Sú ákvörðun er alfarið í höndum Vegagerðarinnar.

Mikilvægt er að varðveita muni sem minna á gamla tíma og eru einkennandi fyrir fyrri tíðar verkhætti, vegna menningarsögulegs gildis þeirra. Þetta á bæði við um muni sem mannvirki, tæki og bíla. Skilyrði fyrir því að hlutur sé skráður í munaskránnu sem hér fer á eftir (kafla 2 og 3) er að hann hafi gildi fyrir starfsemi Vegagerðarinnar fyrr á tíð og beri vitni um verkhætti liðins tíma. Almennir hlutir eru ekki skráðir nema saga þeirra tengist ótvírætt sögu vegagerðar á einhvern hátt. Með almennum hlutum er átt við ýmsan skrifstofubúnað auk hluta, tækja og búnaðar sem til eru á öðrum söfnum og hafa ekki sérstaka skírskotun til vegagerðar.

1.2. Forsagan

Vegminjasafn Vegagerðarinnar hefur verið starfandi í rúman aldarfjórðung eða frá byrjun ársins 1989 þegar minjavörður var ráðinn til að sjá um daglegan rekstur. Upphaf safnsins má þó rekja lengra aftur, eða til miðbiks síðustu aldar, því í kringum 1950 hóf starfsmannafélag Vegagerðarinnar söfnun gamalla muna er tengdust vegagerð. Vegminjasafnið hefur frá stofnun þess meðal annars haft umsjón með endurbyggingu gamalla véla, tækja og annars búnaðar sem tengjast vegagerð. Vegminjasafnið hefur auk þess safnað, skráð og varðveitt gamla muni, tæki, bíla og mannvirki sem tengjast starfi hennar á einhvern hátt, sett upp sýningar og komið að sýningum annarra um vegminjar. Töluverð vinna og kostnaður hefur verið lagður í varðveislu þessara muna.

Í febrúar árið 2012 lét minjavörður Vegagerðarinnar af störfum. Ekki var ráðinn nýr aðili í stöðu minjavarðar í hans stað. Margt var áunnið á sviði minjavörslu á starfstíma fyrrverandi minjavarðar en óneitanlega skildi hann eftir sig mörg verkefni sem nauðsynlegt er að sinna. Í gegnum tíðina hefur minjavörður verið eini starfsmaður minjasafnsins og því erfitt að komast yfir öll þau fjölmörgu verkefni sem sinna þarf. Flokkun, skráning og úrvinnsla minja stofnunarinnar hefur ekki verið framkvæmd nema að nokkru leiti og fer eftir minjaflokkum hversu vel hefur verið staðið að varðveislu þeirra. Ágætlega hefur verið staðið að minjavernd véla og tækja Vegagerðarinnar og hafa fjölmörg tæki og vélar verið gerð upp á síðastliðnum árum. Þessir munir eru til sýnis bæði á Samgöngusafninu að Skógum og á starfsstöðvum Vegagerðarinnar umhverfis landið. Öðrum minjaflokkum hefur síður verið sinnt, en þar ber helst að nefna ýmsa muni sem geymdir eru í geymsluaðstöðu Vegagerðarinnar að Skógum (skemmunni) auk ýmissa muna í húsnæði Vegagerðarinnar við Borgartún í Reykjavík og við Vesturvör í Kópavogi. Í því húsnæði er að finna marga sögulega merkilega muni sem tengjast starfsemi vita á Íslandi frá upphafi. Frá árinu 2002 hefur Vegminjasafnið verið í formlegu samstarfi við Samgöngusafnið að Skógum og hefur tekið virkan þátt í uppbyggingu þess, þar á meðal með endurbyggingu véla, tækja, bíla og ýmiss búnaðar sem nú er til sýnis á staðnum. Á síðastliðnu ári (2014) var Vegminjasafnið í heild sinni flutt til Samgöngusafnsins að Skógum en fjölmargir munir voru áður í geymsluhúsnæði Vegagerðarinnar við Borgartún í Reykjavík. Þeir munir eru nú allir geymdir að Skógum.

1.3. Minjaflokkar og staðsetning muna

Vegminjasafnið á mikinn fjölda muna sem tengjast á einhvern hátt vegagerð hér á landi. Þetta eru vegagerðarvélar, vegavinnuskúrar og tjöld, handverkfæri, mælingatæki, skrifstofuáhöld, umferðarskilti, smíðaverkfæri, reiðtygi, líkön og margt fleira. Auk þess á Vegagerðin ýmsa muni sem ekki eru hluti af Vegminjasafninu. Þar ber helst að nefna muni sem tengjast starfsemi vita og hafnarmála. Þessir munir eru ekki undir umsjón Vegminjasafnsins en í síðari hluta munaskrárinnar sem hér fer á eftir eru þessir munir skráðir. Nauðsynlegt er að finna mörgum þessara muna betri og öruggari geymslustað til frambúðar. Þetta á helst við um muni sem geymdir eru í skemmu og smíðju Vesturvarar í Kópavogi.

Nauðsynlegt er að skilgreina hvers konar munir flokkast sem vegminjar svo auðveldara sé að ákvarða hvort munir eiga heima í Vegminjasafninu eða hvort þeir flokkist frekar sem almennir og án varðveislugildis fyrir Vegagerðina. Skilyrði fyrir að hlutur teljist til vegminja er að hann hafi skýra sögu sem tengja má vegagerð, að hann hafi verið notaður í þágu vegagerðar, af starfsmönnum Vegagerðarinnar við vegavinnustörf. Að notkun hlutarins tengist því ótvírætt vegagerð á Íslandi. Athuga verður að með vegagerð er einnig átt við starfsemi vita og hafna þar sem þessir flokkar heyra undir starfsemi Vegagerðarinnar. Skráðar voru minjar í eftirfarandi flokkum:

1. Vélar og tæki (Almenn tæki í vegagerð, sérhæfð tæki).
2. Búnaður og munir (vegbúnaður, verkfæri, vinnubúðir, kort, skrifstofubúnaður, munir sem tengjast starfsemi vita).Ekki var ráðist í skráningu á skjölum, hljóðupptökum og myndasafni stofnunarinnar. Sá minjaflokkur er umfangsmikill og bíður skráningar.

Í fyrri hluta munaskrárinnar sem hér fer á eftir (kafla 2) eru munir sem eru nú þegar hluti af Minjasafni Vegagerðarinnar (Vegminjasafninu). Þessir munir eru geymdir á Samgöngusafninu að Skógum, bæði á sýningar svæði safnsins en einnig í geymsluplássi sem Vegagerðin hefur til umræða í skemmu Skógasafns. Þessir munir eru einnig geymdir á starfsstöðvum Vegagerðarinnar á landsbyggðinni. Í síðari hluta munaskrárinnar (kafla 3) er farið yfir aðra muni í eigu stofnunarinnar. Þessir munir eru ekki hluti af Vegminjasafninu en eru þó munir sem full ástæða er til að vernda. Þarna er um að ræða hluti eru geymdir við Vesturvör í Kópavogi og tengjast vitasögu Íslendinga. Elstu munirnir eru frá lokum 19. aldar og eru þar margir merkilegir munir. Í þessum flokki eru auk þess munir sem geymdir eru í húsnæði Vegagerðarinnar við Borgartún í Reykjavík. Þar er að finna muni frá siglingasviði stofnunarinnar og ýmiss

áhöld verkfræðinga. Þó þessir munir séu ekki hluti af Vegminjasafninu þá hafa þeir ótvírætt gildi fyrir sögu vegagerðar á Íslandi. Síðari hluti munaskrárinnar er því samantekt á hlutum sem Vegagerðin ætti að vernda og hlúa að.

Í Vesturvör í Kópavogi, skemmuni og smiðjunni, er mikið af hlutum sem ekki er talin þörf á að varðveita, þessir hlutir eru því ekki teknir með í munaskrána. Þarna er um að ræða ýmsa hluti, almenn tæki og vélar sem hafa ekki sérstakt gildi fyrir sögu vegagerðar, meðal annars gamlar tölvur, reiknivélar, gamlar rær og skrúfur í fjölmörgum stærðum og miklu magni, mikill fjöldi gamalla skjala sem fara þarf í gegnum og margt fleira. Það er alltaf álitamál hvaða hluti ber að varðveita og hverja ekki en í 3. kafla munaskrárinnar er reynt að hafa til hliðsjónar þá spurningu hvort hlutur hafi gildi fyrir sögu vegagerðar eða sögu vita hér á landi. Ekki er ástæða til að safna hlutum sem til eru á öðrum söfnum eða teljast almennir og tengjast ekki beint vegagerð eða rekstri vita. Ekki var um þetta álitamál að ræða við skráningu muna í 2. kafla, þeir hlutir eru nú þegar hluti af Vegminjasafninu. Þó þar geti leynst hlutir sem teljast almennir eða tengjast ekki beint sögu vegagerðar þá eru þeir hlutir ekki fjarlægðir úr safninu.

1.4. Ástand muna og geymsluskilyrði.

Munir í eigu Vegagerðarinnar eru geymdir á nokkrum stöðum. Geymsluskilyrði þeirra eru mjög misjöfn eftir staðsetningu og eins er ástand muna mjög mismunandi eftir minjaflokkum. Sumum munum hefur verið haldið vel við en öðrum hefur lítið sem ekkert verið sinnt. Hér verður farið yfir geymsluskilyrði muna og reynt að meta ásigkomulag þeirra eftir geymslustað.

Samgöngusafnið að Skógum. Langstærsti hluti Minjasafns Vegagerðarinnar er staðsettur á Samgöngusafninu að Skógum. Árið 2014 voru fjölmargir munir fluttir til Skóga úr geymslum Vegminjasafnsins við Borgartún í Reykjavík. Munir Vegagerðarinnar eru þar geymdir á tveimur stöðum, inni á Samgöngusafninu en þar hefur Vegminjasafnið til umráða sýningarsvæði. Aðrir munir eru staðsettir í 300 fermetra geymsluplássi sem minjasafnið hefur til umráða í skemmu við Samgöngusafnið.

Sýningarsvæði: Inni á Samgöngusafninu eru ýmsir munir og tæki geymd við bestu mögulegar aðstæður á rúmgóðu sýningarsvæði. Meðal muna á sýningarsvæðinu er vegavinnutjald, mataráhöld vegavinnumanna, gömul bílaútvörp, olíudósir, uppgerðir bílar og vélar. Ástand þessara muna er gott og þeim er vel við haldið.

Skemmu: Í skemmum er nú stærstur hluti Vegminjasafnsins geymdur eftir að munir voru fluttir þangað úr Borgartúni í Reykjavík á síðastliðnu ári (2014). Geymsluskilyrði í skemmum eru mjög viðunandi þó þar gæti nokkurs plássleysis eftir flutning muna þangað haustið 2014.

Í skemmum eru ýmsir munir sem taka óneitanlega mikið pláss, meðal annars uppgerður vörubíll og dráttarbíll, tveir vegavinnuskúrar auk óuppgerðar ámoksturskóflu og tveggja tækja sem ekki stendur til að gera upp. Plássleysið í skemmum er þó ekki eingöngu vegna plássfrekra tækja. Þegar munasafnið var flutt úr Borgartúni austur að Skógum síðast-



Munir í skemmu Samgöngusafnsins að Skógum

liðið haust þá fylgdu með ýmsir hlutir sem áttu þangað ekkert erindi. Þar má meðal annars nefna 3 stóra trékassa fulla af stálgrindum (hillum?), kassa með ýmsum skrifstofuvörum og pappírur, til að mynda kassar með óuppteknum diskettum auk fjölda annarra hluta sem óþarfi er að geyma. Nauðsynlegt er að fara í gegnum þessa



Óuppgerð ámokstursvél í skemmu Skógasafns

hluti, grisja og fjarlægja þá hluti sem ekki eiga þar heima. Skráningu á munasafni Vegagerðarinnar í skemmu Skógasafns er að mestu lokið en þar til grisjun hefur farið þar fram er í raun ómögulegt að skrá þá fáu muni sem enn eru óskráðir, einfaldlega vegna plássleysis og erfiðs aðgengis að

munum. Athuga mætti að koma upp

hillum í skemmum til að auðvelda aðgengi að munum og bæta skipulag þeirra. Ástand muna í skemmum er afar mismunandi. Þar eru bæði vélar og tæki sem hafa verið uppgerð, meðal annars Volvo vörubíll, Diamond dráttarbíll, vegmálunurvél og gamall flutningasleði. Þar eru líka tæki sem bíða uppgerðar, meðal annars ámokstursvél, árgerð 1963 og vegavinnuskúr sem gera mætti upp. Ástand smærri hluta er afar misjafnt, sumir eru í góðu ásigkomulagi og þurfa lítið viðhald. Aðra hluti þarf að skoða betur og meta ástand þeirra. Í þeim flokki eru meðal annars ýmiss verkfæri úr tré, eða úr tré að hluta, frá fyrri hluta síðustu aldar sem geymd hafa verið við mismunandi skilyrði í gegnum tíðina.

Starfsstöðvar Vegagerðarinnar á landsbyggðinni. Á starfsstöðvum Vegagerðarinnar á landsbyggðinni eru fyrst og fremst geymd uppgerð tæki og vélar. Flestir

Þessara muna eru geymdir á Selfossi en einnig er að finna muni á starfsstöð Vegagerðarinnar í Búðardal, á Ísafirði, Sauðárkróki og í Fellabæ. Þessir munir eru í góðu ástandi og geymsluskilyrði eru almennt góð.

Vesturvör. Í húsnæði Vegagerðarinnar við Vesturvör í Kópavogi er að finna muni sem allir tengjast sögu víta á Íslandi. Munirnir eru geymdir á þremur mismunandi stöðum í húsnæðinu, í skrifstofuhluta og verkstæði á 1. hæð, í skemmu við aðalbygginguna og í geymslu sem er inn af svokallaðri smiðju á neðri hæð aðalbyggingar. Eru geymsluskilyrði og ástand muna afar mismunandi eftir staðsetningu.

Skrifstofuhluti (1. hæð): Í skrifstofuálmum og á verkstæði eru geymdir margir fallegir og áhugaverðir hlutir, margir hverjir afar viðkvæmir fyrir öllu hnjaski. Þessir hlutir eru allir í góðu ásigkomulagi og til mikillar þrýði en auk þess eru geymsluskilyrði þeirra mjög góð. Passa þarf að þau verði það áfram, hvort sem hlutirnir verða áfram á sínum stað í Vesturvör eða verði fluttir annað. Þarna er meðal annars að finna snúningsljósakrónu úr Garðskagavita frá árinu 1897, fyrstu rafmagnsljósaperu sem sett var í víta á Íslandi frá árinu 1944 og konungsmerki Kristjáns IX frá árinu 1878.

Skemma: Í skemmu Vesturvarar er að finna ýmsa merkilega hluti sem tengjast vitasögu landsins. Þessir hlutir eiga það þó allir sammerkt að þeir þarfnast viðhalds og lagfæringar til að koma þeim í ásætlanlegt horf. Skemman er ekki góður geymslustaður til framtíðar og vinna þarf að því að koma þessum munum fyrir á betri stað til frambúðar. Þarna eru munir sem leiðinlegt væri að sjá glatast eða skemmast. Þarna má meðal annars finna gasljóstæki sem notuð voru í ýmsum vitum á Íslandi áður en rafmagn tók yfir sem ljósgjafi, baujulugtir og ýmsir munir sem tengjast notkun olíulampa í vitum.

Smiðja: Í geymslu inn af svokallaðri smiðju á neðri hæð Vesturvarar er að finna nokkra áhugaverða hluti. Þessir munir eru allir í sæmilegu ástandi og gera mætti þá upp með litlum tilkostnaði. Þessir munir eru geymdir innan um hluti sem notaðir eru frá degi til dags svo geymslan er mikið notuð. Það eru ekki æskileg skilyrði fyrir viðkvæma muni svo æskilegt væri að færa þessa muni annað. Í smiðjunni er meðal annars að finna björgunarhring merktan Álafossi og gamla fallega viðarkommóðu.

Borgartún 5-7 Reykjavík. Fáir munir eru eftir í Borgartúni eftir að minjasafnið var flutt að Skógum á síðasta ári. Þá er einungis að finna á tveimur stöðum, í fyrrverandi hönnunardeild og á siglingasviði, ef frá eru talin skjöl, hljóðupptökur og myndir en þessir flokkar voru ekki teknir með í þessari skráningu.

Fyrrverandi hönnunardeild: Þarna er að finna svokallaða vegboga sem notaðir voru við hönnun vega. Þessir munir eru í góðu ásigkomulagi og þá er nauðsynlegt að varðveita hvort sem þeir verða áfram á þessum stað eða ekki. Fyrrverandi hönn-

unardeildin, sem staðsett er í Borgartúni 7, er nú lokuð vegna myglusvepps sem herjað hefur á húsnæðið svo líklega væri betra að finna vegbogunum annan stað.

Siglingasvið: Á siglingasviði Vegagerðarinnar í Borgartúni 5 er að finna nokkra áhugaverða hluti. Allir munirnir eiga það sameiginlegt að vera í góðu standi og vera geymdir við ásættanleg skilyrði. Þarna má meðal annars finna teikningar af höfnum frá fyrri hluta 20 aldar, brjóstmynd af Thorvald Krabbe, fyrsta vitamálastjóra, eftir Sigurjón Ólafsson, gömul stafasett sem notuð voru á teiknistofu Vita- og hafnarmálastofnunar auk fleiri hluta.

Ekki er gerð tillaga um að flytja þá muni sem geymdir eru í Borgartúni í Reykjavík og skrifstofuhluta Vesturvarar í Kópavogi til Samgöngusafnsins að Skógum, að minnsta kosti ekki að svo stöddu þó komið geti til þess síðar. Þessir munir eru geymdir við ágæt skilyrði á núverandi stöðum, það mæðir lítið á þeim og þeir eru tiltölulega öruggir gegn hnjaski. Hafa þarf í huga að geymsluskilyrði þeirra haldist að minnsta kosti óbreytt til frambúðar. Hins vegar væri nauðsynlegt að koma munum sem geymdir eru í skemmu og smíðju Vesturvarar fyrir á betri stað þar sem núverandi geymsluskilyrði þessara muna eru ekki fullnægjandi og mikilvægt er að þessir munir séu geymdir til framtíðar við örugg skilyrði.

Vegminjasafnið
Munaskrá

Vegminjasafnið-Skógar

Skráningardagur 23.03.2015	Safnnúmer	Varðveislugildi Já
Efni 1	Almennt heiti Valtari	Sérheiti Kemna Breslau valtari nr. 2081
Efni 2	Tækni	Aldur 1920-1930
Staðsetning munar Skógar - Samgöngusafn	Geymsla Sýningarsvæði	Ljósmynd? Já

Nafnaskrá

Gefandi	Staður	
Notandi	Staður	

Viðbótarupplýsingar

Lýsing hlutar, ferill, saga og notkun

Kemna Breslau valtari nr. 2018. Framleiddur líklega á 3. áratug 20. aldar í Breslau í Slesíu. Verksmiðja þessi framleiddi alls kyns tæki sem drifin voru með gufuvélum fram yfir fyrri heimsstyrjöld (1918) en skipti þá yfir í dísilvélar. Í seinni heimsstyrjöldinni voru þessar verksmiðjur eyðilagðar en tæki með þessu nafni voru framleidd í Póllandi (FADROMA Wroclaw) og frá 1949 og fram á 8. áratug 20. aldar í Lubeck-Travemunde. Þessi valtari gekk undir gælunafninu "Hitler". Gerður upp í Reykjavík 1991-1995.

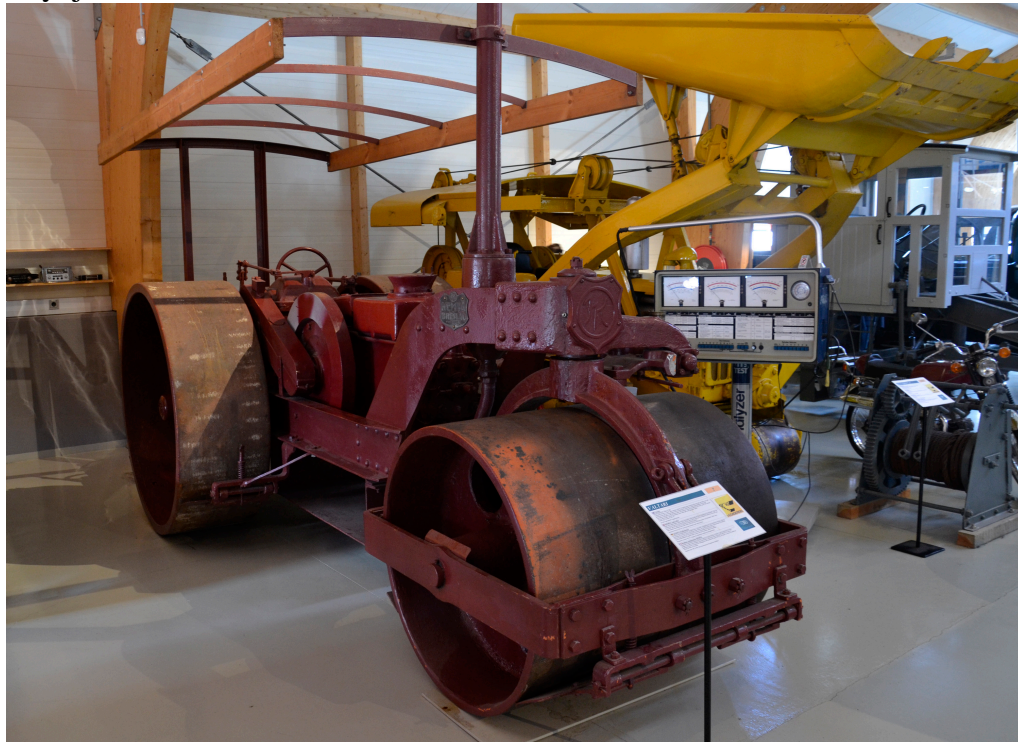

Vegminjasafnið-Skógar

Skráningardagur 23.03.2015	Safnnúmer	Varðveislugildi Já
Efni 1	Almennt heiti Ámokstursskófla	Sérheiti Priestman Wolf
Efni 2	Tækni	Aldur 1947
Staðsetning munar Skógar - Samgöngusafn	Geymsla Sýningarsvæði	Ljósmynd? Já

Nafnaskrá

Gefandi	Staður	
Notandi	Staður	

Viðbótarupplýsingar

Lýsing hlutar, ferill, saga og notkun

Ámokstursskófla af tegundinni Priestman Wolf. Vegagerðin átti upphaflega þessa ámokstursskóflu og var hún þá vél nr. 19. Síðasti skóflumaður á henni var Stefán Ananíasarson, en hann keypti svo vélina af Vegagerðinni. Skóflan var sótt í malarnámu í landi Stóru-Fellsaxlar, norðan Akrafjalls, og gerð upp í áhaldahúsi Vegagerðarinnar í Borgarnesi á árunum 1992-2000. Verkinu stjórnaði Guðmundur Finnsson og síðar Guðmundur Finnur Guðmundsson. Þorsteinn Steingrímsson tók upp mótörinn í Reykjavík 1993, Óli R. Jóhannsson sá um undirvagninn og Andrés Kristinsson sá um yfirbyggingu og lokafrágang.



Vegminjasafnið–Skógar

Skráningardagur 23.03.2015	Safnnúmer	Varðveislugildi Já
Efni 1	Almennt heiti Snjóbíll	Sérheiti Weasel snjóbíll
Efni 2	Tækni	Aldur 1942
Staðsetning munar Skógar - Samgöngusafn	Geymsla Sýningarsvæði	Ljósmynd? Já

Nafnaskrá

Gefandi	Staður	
Notandi	Staður	

Viðbótarupplýsingar

Lýsing hlutar, ferill, saga og notkun

Snjóbíll af gerðinni Weasel. Snjóbíllinn gengur undir nafninu “Depill”. Hann bar áður skráningarnúmerið U-5444. Vinna við uppgerð hófst árið 1995 í áhaldahúsi Vegagerðarinnar í Fellbæ og lauk árið 2001.



Vegminjasafnið-Skógar

Skráningardagur 23.03.2015	Safnnúmer	Varðveislugildi Já
Efni 1	Almennt heiti Kamar	Sérheiti
Efni 2	Tækni	Aldur 1993 (eftirgerð)
Staðsetning munar Skógar - Samgöngusafn	Geymsla Sýningarsvæði	Ljósmynd? Já

Nafnaskrá

Gefandi	Staður	
Notandi	Staður	

Viðbótarupplýsingar

Lýsing hlutar, ferill, saga og notkun

Kamar. Eftirgerð, smíðuð í Reykjavík árið 1993. Kamrar af þessari gerð voru meðal annars notaðir af brúarvinnuflokkum á sjöunda áratugnum. Þegar hurðinni var lokað fór flaggið upp, og sást þá tilsýndar að kamarinn var upptekinn.



Vegminjasafnið-Skógar

Skráningardagur 23.03.2015	Safnnúmer	Varðveislugildi Já
Efni 1	Almennt heiti Hestaveghefill	Sérheiti Western
Efni 2	Tækni	Aldur Fyrir 1920
Staðsetning munar Skógar - Samgöngusafn	Geymsla Sýningarsvæði	Ljósmynd? Já

Nafnaskrá

Gefandi	Staður	
Notandi	Staður	

Viðbótarupplýsingar

Lýsing hlutar, ferill, saga og notkun

Western hestaveghefill. Notaður til að slétta malarvegi. Vegheflar af þessari gerð voru fyrst fluttir inn til Noregs árið 1914 frá Ameríku. Þeir voru síðan smíðaðir í Noregi og voru nokkrir sendir þaðan til Íslands fyrir 1920. Ekki er talið að þeir hafi verið dregnir af hestum, heldur af bílum. Síðast í notkun um 1941. Veghefillinn var gerður upp í Reykjavík árið 1991.



Vegminjasafnið-Skógar

Skráningardagur 23.03.2015	Safnnúmer	Varðveislugildi Já
Efni 1	Almennt heiti Veghefill	Sérheiti Caterpillar
Efni 2	Tækni	Aldur 1941
Staðsetning munar Skógar - Samgöngusafn	Geymsla Sýningarsvæði	Ljósmynd? Já

Nafnaskrá

Gefandi	Staður	
Notandi	Staður	

Viðbótarupplýsingar

Lýsing hlutar, ferill, saga og notkun

Veghefill af gerðinni Caterpillar 12E árgerð 1941. Uppgerður.



Vegminjasafnið-Skógar

Skráningardagur 23.03.2015	Safnnúmer	Varðveislugildi Já
Efni 1 Tré	Almennt heiti Brú á Hvítá - Líkan	Sérheiti
Efni 2	Tækni	Aldur Líkan af brú frá árinu 1891.
Staðsetning munar Skógar - Samgöngusafn	Geymsla Sýningarsvæði	Ljósmynd? Já

Nafnaskrá

Gefandi	Staður	
Notandi	Staður	

Viðbótarupplýsingar

Lýsing hlutar, ferill, saga og notkun

Brú á Hvítá hjá Barnafossi í Borgarfirði. Aftara líkanið er af brú sem byggð var 1891 fyrir fé úr brúarsjóði, sem bændur úr nærsveitum stofnuðu og greiddu í. Um eða upp úr 1907 var brúin endurnýjuð og styrkt. Fremra líkanið sýnir brúna eftir styrkingu, en þannig var brúin þar til hún var rifin árið 1954, og ný sett í hennar stað. Líkönin smíðaði Þorkell Sigurðsson, trésmiður og mikill áhugamaður um þessa brú. Þegar brúin var rifin 1954 fór efni úr henni í ána og rak á land neðar, þar sem bændur hirtu timbrið, sér til gagns. Fyrir nokkrum árum var verið að taka til í gamalli hlöðu á Stóra-Ási í Hálsasveit og kom þá í ljós efni úr brúnni, fúíð timbur og járnteinar.

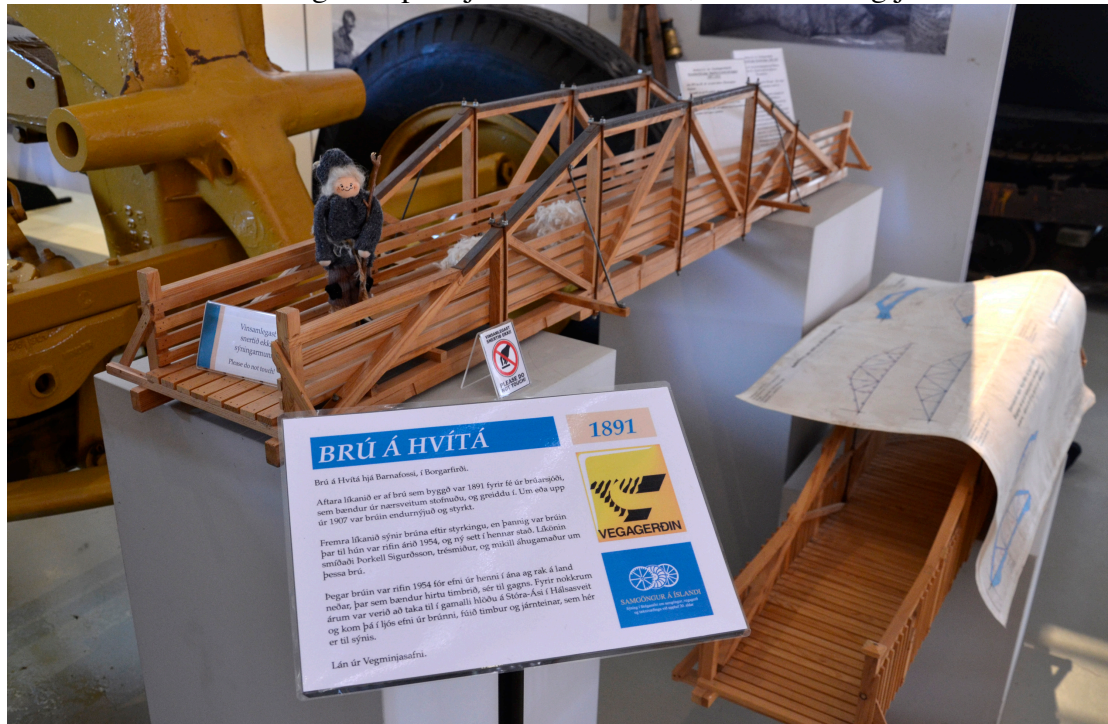

Vegminjasafnið-Skógar

Skráningardagur 23.03.2015	Safnnúmer	Varðveislugildi Já
Efni 1	Almennt heiti Beltaskófla	Sérheiti Caterpillar D4 DD
Efni 2	Tækni	Aldur 1945
Staðsetning munar Skógar - Samgöngusafn	Geymsla Sýningarsvæði	Ljósmynd? Já

Nafnaskrá

Gefandi	Staður	
Notandi	Staður	

Viðbótarupplýsingar

Lýsing hlutar, ferill, saga og notkun

Beltaskófla af gerðinni Caterpillar D4 DD árgerð 1945. Þessi ámokstursskófla tók efnið upp fyrir framan sig en sturtaði því aftur fyrir sig á vörubíl. Það þótti mikil framför að þurfa ekki að bakka bílnum undir hvern mokstur. Gerð upp í Borgarnesi árið 1991-1994.



Vegminjasafnið-Skógar

Skráningardagur 23.03.2015	Safnnúmer	Varðveislugildi Já
Efni 1	Almennt heiti Vörubíll	Sérheiti Ford
Efni 2	Tækni	Aldur 1946
Staðsetning munar Skógar - Samgöngusafn	Geymsla Sýningarsvæði	Ljósmynd? Já

Nafnaskrá

Gefandi	Staður	
Notandi	Staður	

Viðbótarupplýsingar

Lýsing hlutar, ferill, saga og notkun

Ford vörubíll árgerð 1946. Fordinn var keyptur til Vegminjasafnsins í desember árið 2000, en Vegagerðin átti áður marga svona bíla.

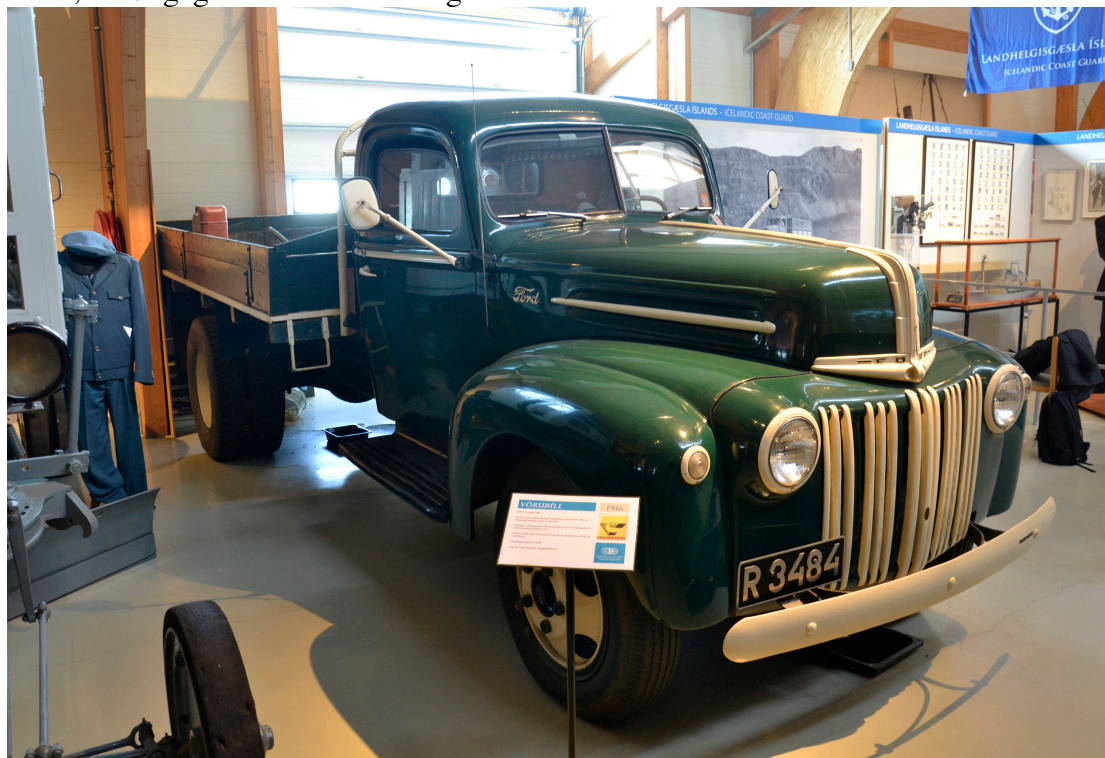

Vegminjasafnið-Skógar

Skráningardagur 23.03.2015	Safnnúmer	Varðveislugildi Já
Efni 1	Almennt heiti Skellinaðra	Sérheiti Honda
Efni 2	Tækni	Aldur
Staðsetning munar Skógar - Samgöngusafn	Geymsla Sýningarsvæði	Ljósmynd? Já

Nafnaskrá

Gefandi	Staður	
Notandi	Staður	

Viðbótarupplýsingar

Lýsing hlutar, ferill, saga og notkun

Skellinaðra (mótorhjól) af gerðinni Honda. Vantar frekari upplýsingar.

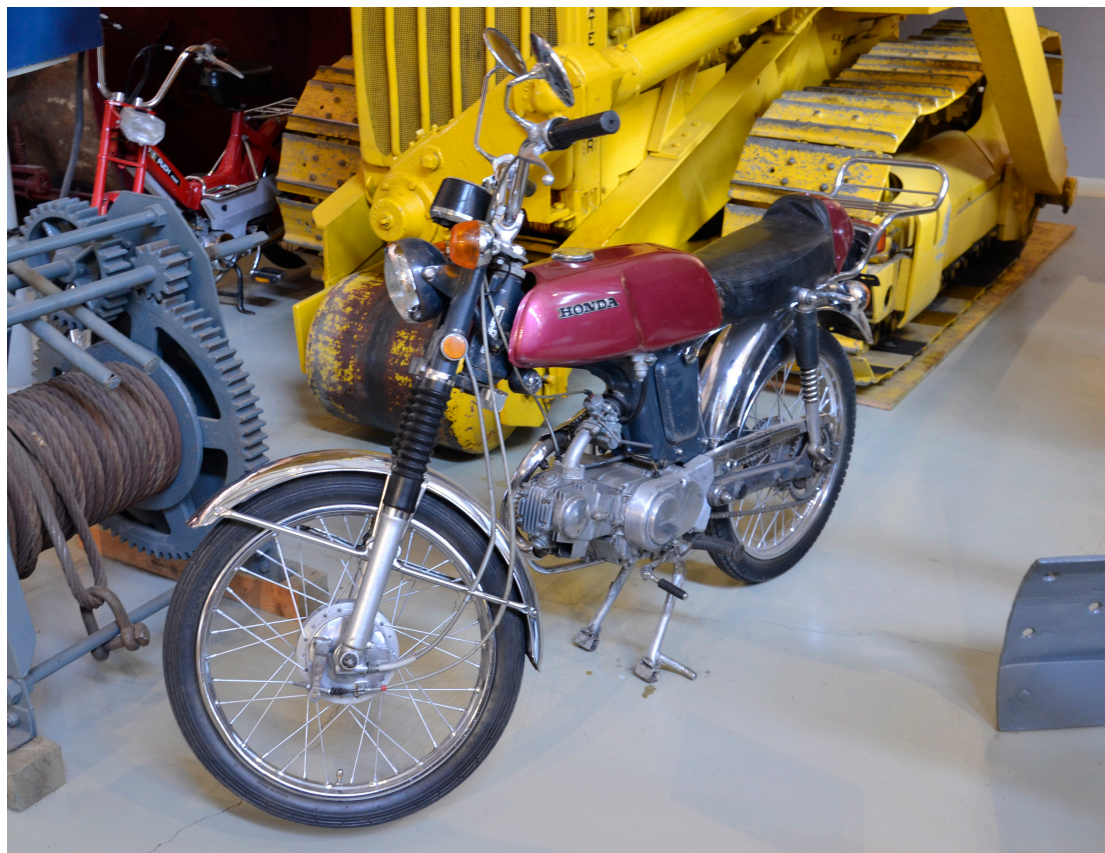

Vegminjasafnið-Skógar

Skráningardagur 23.03.2015	Safnnúmer	Varðveislugildi Já
Efni 1	Almennt heiti Vél	Sérheiti
Efni 2	Tækni	Aldur
Staðsetning munar Skógar - Samgöngusafn	Geymsla Sýningarsvæði	Ljósmynd? Já

Nafnaskrá

Gefandi	Staður	
Notandi	Staður	

Viðbótarupplýsingar

Lýsing hlutar, ferill, saga og notkun

Vél úr bíl eða öðru farartæki. Vélarhlutar hafa verið opnaðir til að sýna betur hvern vélarpart og hvernig hann virkar. Hefur hugsanlega verið notuð við kennslu? Vantar frekari upplýsingar.

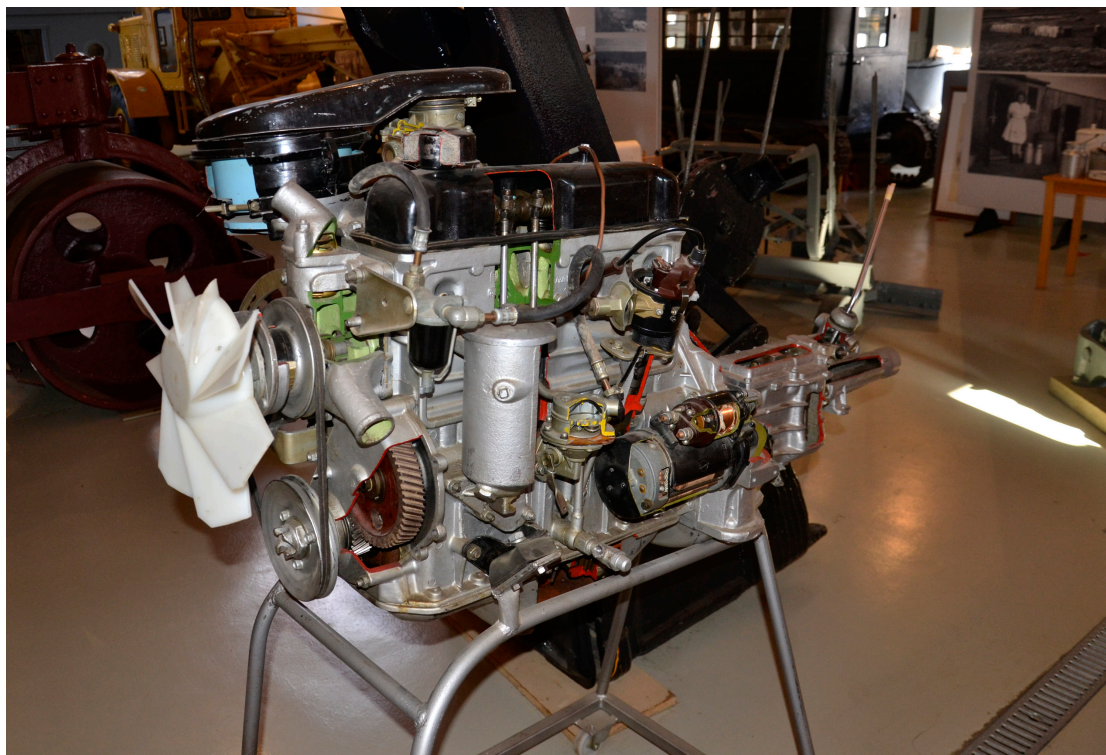

Vegminjasafnið-Skógar

Skráningardagur 23.03.2015	Safnnúmer	Varðveislugildi Já
Efni 1 Segldúkur	Almennt heiti Vegavinnutjald	Sérheiti
Efni 2	Tækni	Aldur
Staðsetning munar Skógar - Samgöngusafn	Geymsla Sýningarsvæði	Ljósmynd? Já

Nafnaskrá

Gefandi	Staður	
Notandi	Staður	

Viðbótarupplýsingar

Lýsing hlutar, ferill, saga og notkun

Vegavinnutjald. A-laga tjald úr segldúk. Aldur óþekktur. Upprunalegar stangir fylgja ekki með.



Vegminjasafnið-Skógar

Skráningardagur 23.03.2015	Safnnúmer	Varðveislugildi Já
Efni 1 Málmur	Almennt heiti Mataráhöld	Sérheiti
Efni 2	Tækni	Aldur
Staðsetning munar Skógar - Samgöngusafn	Geymsla Sýningarsvæði	Ljósmynd? Já

Nafnaskrá

Gefandi	Staður	
Notandi	Staður	

Viðbótarupplýsingar

Lýsing hlutar, ferill, saga og notkun

Mataráhöld vegavinnumanna. Sjá nánar á mynd:

1. Hvítur stampur með loki og handfangi.
2. Grár stampur með loki og handfangi.
3. Álstampur með loki og handfangi.
4. Blár pottur (súpu/kássupottur) með loki og tveimur handföngum. Blá ausa ofan í.
5. Hvítt fat.
6. Hvít kaffikanna með loki.
7. Blá kaffikanna með loki.
8. Hvítur kaffibolli (stærri).
9. Hvít kaffibolli (minni)
10. Gulur kaffibolli, undirskál og kökudiskur.
11. 3 hvítir súpudiskar.
12. Pottur með handfangi, hvítur með rauðum brúnum.
13. 2 skaftpottar, hvítir með grænum brúnum og grænu handfangi.



Vegminjasafnið–Skógar

Skráningardagur 23.03.2015	Safnnúmer	Varðveislugildi Já
Efni 1 Járn	Almennt heiti Spil	Sérheiti
Efni 2 Stálvír	Tækni	Aldur
Staðsetning munar Skógar - Samgöngusafn	Geymsla Sýningarsvæði	Ljósmynd? Já

Nafnaskrá

Gefandi	Staður	
Notandi	Staður	

Viðbótarupplýsingar

Lýsing hlutar, ferill, saga og notkun

Handknúíð spil með sveif. Þykkur stálvír ofinn um spilið. Hæð: 75 cm. Breidd: 95 cm. Notkun óþekkt. Aldur óþekktur. Uppgert.



Vegminjasafnið–Skógar

Skráningardagur 23.03.2015	Safnnúmer	Varðveislugildi Já
Efni 1 Málmur	Almennt heiti Pottur	Sérheiti
Efni 2	Tækni	Aldur
Staðsetning munar Skógar - Samgöngusafn	Geymsla Sýningasvæði	Ljósmynd? Já

Nafnaskrá

Gefandi	Staður	
Notandi	Staður	

Viðbótarupplýsingar

Lýsing hlutar, ferill, saga og notkun

Pottur notaður af vegavinnumönnum. Stálpottur með loki. Ausa ofan í pottinum. Hæð: 25 cm. Þvermál: 33 cm.



Vegminjasafnið–Skógar

Skráningardagur 23.03.2015	Safnnúmer	Varðveislugildi Já
Efni 1 Málmur	Almennt heiti Fat	Sérheiti
Efni 2	Tækni	Aldur
Staðsetning munar Skógar - Samgöngusafn	Geymsla Sýningarsvæði	Ljósmynd? Já

Nafnaskrá

Gefandi	Staður	
Notandi	Staður	

Viðbótarupplýsingar

Lýsing hlutar, ferill, saga og notkun

(Vaska)fat, notað af vegavinnumönnum. Hvítt með svartri brún. Þvermál: 34 cm.



Vegminjasafnið-Skógar

Skráningardagur 23.03.2015	Safnnúmer	Varðveislugildi Já
Efni 1 Málmar	Almennt heiti Olíuhitari	Sérheiti
Efni 2	Tækni	Aldur
Staðsetning munar Skógar - Samgöngusafn	Geymsla Sýningarsvæði	Ljósmynd? Já

Nafnaskrá

Gefandi	Staður	
Notandi	Staður	

Viðbótarupplýsingar

Lýsing hlutar, ferill, saga og notkun

Olíuhitari, notaður af vegavinnuöðnum. 2 eintök á sýningarsvæði.



Vegminjasafnið-Skógar

Skráningardagur 23.03.2015	Safnnúmer	Varðveislugildi Já
Efni 1 Málmur	Almennt heiti Fata	Sérheiti
Efni 2 Viður	Tækni	Aldur
Staðsetning munar Skógar - Samgöngusafn	Geymsla Sýningarsvæði	Ljósmynd? Já

Nafnaskrá

Gefandi	Staður	
Notandi	Staður	

Viðbótarupplýsingar

Lýsing hlutar, ferill, saga og notkun

Fata með handfangi. Tréhalð á handfanginu. Hvít með svartri brún. Hæð: 27 cm. Pvermál: 26 cm. 2 stykki á sýningarsvæði.



Vegminjasafnið–Skógar

Skráningardagur 23.03.2015	Safnnúmer	Varðveislugildi Já
Efni 1 Járn	Almennt heiti Olíulugt	Sérheiti
Efni 2 Gler	Tækni	Aldur
Staðsetning munar Skógar - Samgöngusafn	Geymsla Sýningarsvæði	Ljósmynd? Já

Nafnaskrá

Gefandi	Staður	
Notandi	Staður	

Viðbótarupplýsingar

Lýsing hlutar, ferill, saga og notkun

Olíulugt. Mikið ryðguð. Hæð: 30 cm. Á gleri stendur (framhlið): Dietz. Little Wizard. NY USA. (Bakhlið): LOC-NOB. REC'D in USA.



Vegminjasafnið–Skógar

Skráningardagur 23.03.2015	Safnnúmer	Varðveislugildi Já
Efni 1 Málmar	Almennt heiti Olíulampi	Sérheiti
Efni 2 Gler	Tækni	Aldur
Staðsetning munar Skógar - Samgöngusafn	Geymsla Sýningarsvæði	Ljósmynd? Já

Nafnaskrá

Gefandi	Staður	
Notandi	Staður	

Viðbótarupplýsingar

Lýsing hlutar, ferill, saga og notkun

Olíulampi, grænn með hringlaga koparlitaðri messingplötu og glerkúpli. Hæð: 26 cm.



Vegminjasafnið-Skógar

Skráningardagur 23.03.2015	Safnnúmer	Varðveislugildi Já
Efni 1 Járn	Almennt heiti Logsuðutæki	Sérheiti
Efni 2	Tækni	Aldur
Staðsetning munar Skógar - Samgöngusafn	Geymsla Sýningarsvæði	Ljósmynd? Já

Nafnaskrá

Gefandi	Staður	
Notandi	Staður	

Viðbótarupplýsingar

Lýsing hlutar, ferill, saga og notkun

Logsuðutæki? Efni: Járn. Mikið ryðgað. Hæð: 38 cm. Á tækinu stendur: Three Crowns. Original Swedish. Erikssons - Eskilstuna. Sweden.



Vegminjasafnið-Skógar

Skráningardagur 23.03.2015	Safnnúmer	Varðveislugildi Já
Efni 1 Járn	Almennt heiti Sleggja	Sérheiti
Efni 2 Tré	Tækni	Aldur
Staðsetning munar Skógar - Samgöngusafn	Geymsla Sýningarsvæði	Ljósmynd? Já

Nafnaskrá

Gefandi	Staður	
Notandi	Staður	

Viðbótarupplýsingar

Lýsing hlutar, ferill, saga og notkun

Járnsleggja með tréskaftri. Skaftlengd: 81 cm. Á járnhausnum stendur: Sandvik 101 Prima.



Vegminjasafnið-Skógar

Skráningardagur 23.03.2015	Safnnúmer	Varðveislugildi Já
Efni 1 Járn	Almennt heiti Kveikjari?	Sérheiti
Efni 2	Tækni	Aldur 1939-1945?
Staðsetning munar Skógar - Samgöngusafn	Geymsla Sýningarsvæði	Ljósmynd? Já

Nafnaskrá

Gefandi	Staður	
Notandi	Staður	

Viðbótarupplýsingar

Lýsing hlutar, ferill, saga og notkun

Kveikjari? Notkun óþekkt. Líklega frá tímum seinni heimsstyrjaldar (1939-1945).
Hæð: 14,5 cm. Breidd: 10 cm. Á kveikjaranum stendur: Corps of engineers. US Army
- Blasting Machine - 10 cap. This machine may lose capacity temporarily: To restore,
twist the handle vigorously a few times. Á botni stendur: S.2509.



Vegminjasafnið-Skógar

Skráningardagur 23.03.2015	Safnnúmer	Varðveislugildi Já
Efni 1	Almennt heiti Ljósmynd	Sérheiti
Efni 2	Tækni	Aldur Skömmu eftir 1900
Staðsetning munar Skógar - Samgöngusafn	Geymsla Sýningarsvæði	Ljósmynd? Já

Nafnaskrá

Gefandi	Staður	
Notandi	Staður	

Viðbótarupplýsingar

Lýsing hlutar, ferill, saga og notkun

Vegavinnumenn í Meðallandi skömmu eftir aldamótin 1900. Sjá ljósmynd á næstu síðu.

Myndatexti:

Þessir menn voru að vegagerð hjá bænum Söndum í Meðallandi skömmu eftir aldamótin 1900. Þetta mun hafa verið fyrsti vegaspottinn sem gerður var fyrir ríkisfé austan Mýrdalssands. Loftur á Söndum var verkstjóri, en Árni Sakarísson mun hafa mælt fyrir veginum. Vegur þessi var fjölfarinn svo lengi sem leiðin lá yfir Kúðafljót, en eftir að brýr komu á vötnin sem mynda Kúðafljót, þ.e. Eldvatn, Tungufljót, Hólmsá, Skálm o.fl. og vegir milli þeirra - um Skaftártungu-varð fáfarið yfir Kúðafljót, og vegurinn grasi gróinn og Sanda-bærinn ekki lengur mönnum byggður. Eggert ljósmyndari Guðmundsson á Söndum, bróðir Lofts, tók myndina. Eggert drukkaði í Kúðafljóti skömmu síðar, var þá að hjálpa ferðamönnum að komast yfir þetta erfiða vatnsfall. Myndin er söguleg og fágæt heimild um störf vegavinnumanna fyrir á tíð.

Á myndinni eru:

Aftari röð frá vinstri:

Friðfinnur Sigurðsson bóndi Háu Kotey, Sigurður Sigurðsson bóndi Lágu Kotey, Ólafur Ingimundsson í foreldrahúsum Langholti, Erasmus Árnason bóndi Leirvelli, Bjarni Markússon bóndi Hóli, Sveinn Þorsteinsson bóndi Melhól, Erasmus Árnason bóndi Nýjabæ, Jón Ormsson í foreldrahúsum Efri-Ey, síðar kunnur rafvirkjameistari í Reykjavík, Hjörleifur Jónsson bóndi Sandaseli, Sveinn Sveinsson, síðar kunnur bóndi að Fossi, Ingibergur Þorsteinsson bóndi Melhól, Sverrir Ormsson í foreldrahúsum Efri-Ey, Ásbjörn Jónsson bóndi Fljótum.

Fremri röð frá vinstri:

Jóhann Sigurðsson í foreldrahúsum Bakkakoti, Loftur Guðmundsson bústjóri Söndum, síðar oddviti og sýslunefndarmaður bóndi Strönd, Sigurbergur Einarsson bóndi Fjósakoti, Elías Stefánsson í foreldrahúsum Króki, síðar kaupmaður í Reykjavík (E. Lyndal), Einar Einarsson frá Strönd, bóndi hv.n oddviti Efri-Ey, Magnús Jónsson lausamaður að Féðgum, síðar "Skaftfél's", Sigvaldi Sigurðsson í foreldrahúsum Bakkakoti, Hávarður Jónsson bóndi Steinsmýri, Magnús Jónsson vinnumaður Steinsmýri, Sveinn Ingimundarson bóndi Melhól.



Vegminjasafnið-Skógar

Skráningardagur 23.03.2015	Safnnúmer	Varðveislugildi Já
Efni 1 Málmur	Almennt heiti Olíudós	Sérheiti
Efni 2	Tækni	Aldur
Staðsetning munar Skógar - Samgöngusafn	Geymsla Sýningarsvæði	Ljósmynd? Já

Nafnaskrá

Gefandi	Staður	
Notandi	Staður	

Viðbótarupplýsingar

Lýsing hlutar, ferill, saga og notkun

Olíudós með loki að ofan. 1. lítri. Olía er í dósinni. Framan á dósinni stendur: BP - Energol. Visco - Static Motor oil. Stærð: Hæð: 15 cm. Þvermál: 10 cm.



Vegminjasafnið-Skógar

Skráningardagur 23.03.2015	Safnnúmer	Varðveislugildi Já
Efni 1 Málmur	Almennt heiti Olíubrúsi	Sérheiti
Efni 2	Tækni	Aldur
Staðsetning munar Skógar - Samgöngusafn	Geymsla Sýningarsvæði	Ljósmynd? Já

Nafnaskrá

Gefandi	Staður	
Notandi	Staður	

Viðbótarupplýsingar

Lýsing hlutar, ferill, saga og notkun

Smurolíubrúsi með tappa að ofan til að hella olíunni. Olía er í brúsanum. Framan á brúsanum stendur: Wakefield Castrollo. Upper Cylinder Lubricant (London). Stærð: H22xB8.5xD8.5 cm.



Vegminjasafnið-Skógar

Skráningardagur 23.03.2015	Safnnúmer	Varðveislugildi Já
Efni 1 Mámur	Almennt heiti Olíubrúsi	Sérheiti
Efni 2	Tækni	Aldur
Staðsetning munar Skógar - Samgöngusafn	Geymsla Sýningarsvæði	Ljósmynd? Já

Nafnaskrá

Gefandi	Staður	
Notandi	Staður	

Viðbótarupplýsingar

Lýsing hlutar, ferill, saga og notkun

Olíubrúsi með skrúfuðu loki að ofan. Olía er í brúsanum. Framan á brúsanum stendur: Wakefield Castrol Motor oil. Shockoil. Stærð: H21xB12xD6.5 cm.



Vegminjasafnið-Skógar

Skráningardagur 23.03.2015	Safnnúmer	Varðveislugildi Já
Efni 1 Málmur	Almennt heiti Olíubrúsi	Sérheiti
Efni 2	Tækni	Aldur
Staðsetning munar Skógar - Samgöngusafn	Geymsla Sýningarsvæði	Ljósmynd? Já

Nafnaskrá

Gefandi	Staður	
Notandi	Staður	

Viðbótarupplýsingar

Lýsing hlutar, ferill, saga og notkun

Olíubrúsi með skrúfuðum tappa að ofan. Brúsinn er tómur. Framan á brúsanum stendur: Esso Extra. SAE IOW/30. Multigrade Motor oil. Stærð: H30xB17xD16.5 cm.



Vegminjasafnið-Skógar

Skráningardagur 23.03.2015	Safnnúmer	Varðveislugildi Já
Efni 1 Málmur	Almennt heiti Olíubrúsi	Sérheiti
Efni 2	Tækni	Aldur
Staðsetning munar Skógar - Samgöngusafn	Geymsla Sýningarsvæði	Ljósmynd? Já

Nafnaskrá

Gefandi	Staður	
Notandi	Staður	

Viðbótarupplýsingar

Lýsing hlutar, ferill, saga og notkun

Olíubrúsi með skrúfuðum tappa að ofan. Olía er í brúsanum. Framan á brúsanum stendur: Esso Essolube HDX30. 5 lítra brúsi. Stærð: H30xB17.5xD11.5 cm.



Vegminjasafnið-Skógar

Skráningardagur 23.03.2015	Safnnúmer	Varðveislugildi Já
Efni 1 Málmur	Almennt heiti Olíubrúsi	Sérheiti
Efni 2	Tækni	Aldur
Staðsetning munar Skógar - Samgöngusafn	Geymsla Sýningasvæði	Ljósmynd? Já

Nafnaskrá

Gefandi	Staður	
Notandi	Staður	

Viðbótarupplýsingar

Lýsing hlutar, ferill, saga og notkun

Olíubrúsi með skrúfuðum tappa að ofan. Olía er í brúsanum. Framan á brúsanum stendur: Wakefield Castrol Gear oil. Hypoy Bar 80. The masterpiece in oil. Framleiðandi: Wakefield & Co. London. Stærð: H26xB16.5xD10.5 cm.



Vegminjasafnið-Skógar

Skráningardagur 23.03.2015	Safnnúmer	Varðveislugildi Já
Efni 1 Málmur	Almennt heiti Olíudós	Sérheiti
Efni 2	Tækni	Aldur
Staðsetning munar Skógar - Samgöngusafn	Geymsla Sýningarsvæði	Ljósmynd? Já

Nafnaskrá

Gefandi	Staður	
Notandi	Staður	

Viðbótarupplýsingar

Lýsing hlutar, ferill, saga og notkun

Olíudós með loki að ofan. Dósin er tóm. 1. lítri. Framan á dósinni stendur: Esso Essolube HDX Motor oil. Stærð: Hæð: 15 cm. Þvermál: 10 cm.



Vegminjasafnið-Skógar

Skráningardagur 23.03.2015	Safnnúmer	Varðveislugildi Já
Efni 1 Málmur	Almennt heiti Olíubrúsi	Sérheiti
Efni 2	Tækni	Aldur
Staðsetning munar Skógar - Samgöngusafn	Geymsla Sýningasvæði	Ljósmynd? Já

Nafnaskrá

Gefandi	Staður	
Notandi	Staður	

Viðbótarupplýsingar

Lýsing hlutar, ferill, saga og notkun

Olíubrúsi með skrúfuðum tappa að ofan. Olía er í brúsanum. Framan á brúsanum stendur: Shell Rotella Oil 20/20w. Stærð: H22xB11.5xD6 cm.



Vegminjasafnið-Skógar

Skráningardagur 23.03.2015	Safnnúmer	Varðveislugildi Já
Efni 1 Málmur	Almennt heiti Olíubrúsi	Sérheiti
Efni 2	Tækni	Aldur
Staðsetning munar Skógar - Samgöngusafn	Geymsla Sýningarsvæði	Ljósmynd? Já

Nafnaskrá

Gefandi	Staður	
Notandi	Staður	

Viðbótarupplýsingar

Lýsing hlutar, ferill, saga og notkun

Smurólíubrúsi með skrúfuðum tappa að ofan. Olía er í brúsanum. Framan á brúsanum stendur: Shell Specialised Lubricants. Sonax A.2. Stærð: H19.5xB10xD4.5 cm.



Vegminjasafnið-Skógar

Skráningardagur 23.03.2015	Safnnúmer	Varðveislugildi Já
Efni 1 Málmur	Almennt heiti Olíubrúsi	Sérheiti
Efni 2	Tækni	Aldur
Staðsetning munar Skógar - Samgöngusafn	Geymsla Sýningarsvæði	Ljósmynd? Já

Nafnaskrá

Gefandi	Staður	
Notandi	Staður	

Viðbótarupplýsingar

Lýsing hlutar, ferill, saga og notkun

Olíubrúsi (hemlavökvi) með skrúfuðum tappa að ofan. Olíulögg er í brúsanum. Framan á brúsanum stendur: Whiz Hollingshead Stop Standard Hydraulic Brake Fluid. Stærð: H19xB12xD6 cm.



Vegminjasafnið–Skógar

Skráningardagur 23.03.2015	Safnnúmer	Varðveislugildi Já
Efni 1 Málmur	Almennt heiti Olíudós	Sérheiti
Efni 2	Tækni	Aldur
Staðsetning munar Skógar - Samgöngusafn	Geymsla Sýningarsvæði	Ljósmynd? Já

Nafnaskrá

Gefandi	Staður	
Notandi	Staður	

Viðbótarupplýsingar

Lýsing hlutar, ferill, saga og notkun

Olíudós með loki að ofan. Dósin er óopnuð, full af olíu. Framan á dósinni stendur: Mobiloil. One imperial quart. World famous for performance. Stærð: Hæð: 16.5 cm. Þvermál 10 cm.



Vegminjasafnið-Skógar

Skráningardagur 23.03.2015	Safnnúmer	Varðveislugildi Já
Efni 1 Málmur	Almennt heiti Olíubrúsi	Sérheiti
Efni 2	Tækni	Aldur
Staðsetning munar Skógar - Samgöngusafn	Geymsla Sýningarsvæði	Ljósmynd? Já

Nafnaskrá

Gefandi	Staður	
Notandi	Staður	

Viðbótarupplýsingar

Lýsing hlutar, ferill, saga og notkun

Olíubrúsi með skrúfuðum tappa að ofan. Nær fullur af olíu. Framan á brúsanum stendur: Whiz Instant sealer for Automobile Radiators. Stærð: H15.5xB7.5xD3.5 cm.



Stofnun: Minjasafn Vegagerðar Ríkisins (MVR)

Skráningardagur 23.03.2015	Safnnúmer	Varðveislugildi Já
Efni 1 Málmur	Almennt heiti Olíubrúsi	Sérheiti
Efni 2	Tækni	Aldur
Staðsetning munar Skógar - Samgöngusafn	Geymsla Sýningarsvæði	Ljósmynd? Já

Nafnaskrá

Gefandi	Staður	
Notandi	Staður	

Viðbótarupplýsingar

Lýsing hlutar, ferill, saga og notkun

Olíubrúsi (bílabón) með skrúfuðum tappa að ofan. Nær fullur af olíu (bóni). Framan á brúsanum stendur: Du Pont 7 Polish and Cleaner. Improved for all car finishes. Stærð: H16.5xB10xD4.5 cm.



Stofnun: Minjasafn Vegagerðar Ríkisins (MVR)

Skráningardagur 23.03.2015	Safnnúmer	Varðveislugildi Já
Efni 1 Málmur	Almennt heiti Málmús	Sérheiti
Efni 2	Tækni	Aldur
Staðsetning munar Skógar - Samgöngusafn	Geymsla Sýningarsvæði	Ljósmynd? Já

Nafnaskrá

Gefandi	Staður	
Notandi	Staður	

Viðbótarupplýsingar

Lýsing hlutar, ferill, saga og notkun

Dós með viðgerðarefni fyrir gúmmíslöngur. Leifar af efni í dósinni. Framan á dósinni stendur: Whiz Rubber Tube Repair Kit. Stronger than the tube itself. No 300. Stærð: Hæð: 16.5 cm. Þvermál: 11 cm.



Vegminjasafnið-Skógar

Skráningardagur 23.03.2015	Safnnúmer	Varðveislugildi Já
Efni 1 Plast	Almennt heiti Bíla-geislasplari	Sérheiti Blaupunkt
Efni 2 Málmar	Tækni	Aldur
Staðsetning munar Skógar-Samgöngusafn	Geymsla Sýningarsvæði	Ljósmynd? Já

Nafnaskrá

Gefandi	Staður	
Notandi	Staður	

Viðbótarupplýsingar

Lýsing hlutar, ferill, saga og notkun

Bíla-geislasplari. Tegund: Blaupunkt ACD 9430. Lengd: 18.5 cm.



Vegminjasafnið-Skógar

Skráningardagur 23.03.2015	Safnnúmer	Varðveislugildi Já
Efni 1 Plast	Almennt heiti Bílaútvarpstæki	Sérheiti Philips
Efni 2 Málmar o.fl.	Tækni	Aldur
Staðsetning munar Skógar-Samgöngusafn	Geymsla Sýningarsvæði	Ljósmynd? Já

Nafnaskrá

Gefandi	Staður	
Notandi	Staður	

Viðbótarupplýsingar

Lýsing hlutar, ferill, saga og notkun

Bílaútvarpstæki. Tegund: Philips 192. Langbylgja (LW) og miðbylgja (MW). Lengd: 17.5 cm.



Vegminjasafnið-Skógar

Skráningardagur 23.03.2015	Safnnúmer	Varðveislugildi Já
Efni 1 Málmar	Almennt heiti Bílaútvarpstæki	Sérheiti Philips
Efni 2 Plast o.fl.	Tækni	Aldur
Staðsetning munar Skógar-Samgöngusafn	Geymsla Sýningarsvæði	Ljósmynd? Já

Nafnaskrá

Gefandi	Staður	
Notandi	Staður	

Viðbótarupplýsingar

Lýsing hlutar, ferill, saga og notkun

Bílaútvarpstæki með sambyggðum hátalara ofan á tækinu. Tegund: Philips. Nær langbylgju (LW) og miðbylgju (MW). Lengd: 17.5 cm. Hæð: 22 cm.



Vegminjasafnið-Skógar

Skráningardagur 23.03.2015	Safnnúmer	Varðveislugildi Já
Efni 1 Málmar	Almennt heiti Bílaútvarpstæki	Sérheiti Blaupunkt
Efni 1 Plast o.fl.	Tækni	Aldur ca. 1964-1966
Staðsetning munar Skógar-Samgöngusafn	Geymsla Sýningarsvæði	Ljósmynd? Já

Nafnaskrá

Gefandi	Staður	
Notandi	Staður	

Viðbótarupplýsingar

Lýsing hlutar, ferill, saga og notkun

Bílaútvarpstæki með sambyggðum hátalara ofan á. Tegund: Blaupunkt Solinger. 12 volta. Nær langbylgju (LW) og miðbylgju (MW). Árgerð ca. 1964-1966. Lengd: 15.5 cm. Hæð: 16.3 cm.



Vegminjasafnið-Skógar

Skráningardagur 23.03.2015	Safnnúmer	Varðveislugildi Já
Efni 1 Plast	Almennt heiti Bílaútvarpstæki	Sérheiti Hitachi
Efni 1 Málmar o.fl.	Tækni	Aldur 1968-1970
Staðsetning munar Skógar-Samgöngusafn	Geymsla Sýningarsvæði	Ljósmynd? Já

Nafnaskrá

Gefandi	Staður	
Notandi	Staður	

Viðbótarupplýsingar

Lýsing hlutar, ferill, saga og notkun

Bílaútvarpstæki. Tegund: Hitachi. Model WM 711R. Nær langbylgju (LW) og miðbylgju (MW). 12 volt. Árgerð 1968-1970. Lengd: 17.7 cm.



Vegminjasafnið-Skógar

Skráningardagur 23.03.2015	Safnnúmer	Varðveislugildi Já
Efni 1 Plast	Almennt heiti Bílaútvarpstæki	Sérheiti Philips
Efni 2 Málmar o.fl.	Tækni	Aldur ca. 1966
Staðsetning munar Skógar-Samgöngusafn	Geymsla Sýningarsvæði	Ljósmynd? Já

Nafnaskrá

Gefandi	Staður	
Notandi	Staður	

Viðbótarupplýsingar

Lýsing hlutar, ferill, saga og notkun

Bílaútvarpstæki. Tegund: Philips 90AN 162. 12 volt. Nær langbylgju (LW) og miðbylgju (MW). Árgerð ca. 1966. Lengd: 16.5 cm.



Vegminjasafnið-Skógar

Skráningardagur 23.03.2015	Safnnúmer	Varðveislugildi Já
Efni 1 Plast	Almennt heiti Bílaútlarpstæki	Sérheiti Blaupunkt
Efni 2 Málmar o.fl.	Tækni	Aldur 1965
Staðsetning munar Skógar-Samgöngusafn	Geymsla Sýningarsvæði	Ljósmynd? Já

Nafnaskrá

Gefandi	Staður	
Notandi	Staður	

Viðbótarupplýsingar

Lýsing hlutar, ferill, saga og notkun

Bílaútlarpstæki. Tegund: Blaupunkt. Model: Göttingen. Árgerð ca. 1965. Nær langbylgju (LW) og miðbylgju (MW). Lengd: 15.5 cm.



Vegminjasafnið-Skógar

Skráningardagur 23.03.2015	Safnnúmer	Varðveislugildi Já
Efni 1 Plast	Almennt heiti Bílaútlarpstæki	Sérheiti Radiomobile
Efni 2 Málmar o.fl.	Tækni	Aldur 1970
Staðsetning munar Skógar-Samgöngusafn	Geymsla Sýningarsvæði	Ljósmynd? Já

Nafnaskrá

Gefandi	Staður	
Notandi	Staður	

Viðbótarupplýsingar

Lýsing hlutar, ferill, saga og notkun

Bílaútlarpstæki. Tegund: Radiomobile. Model 80 DLW. 12 volt. Nær langbylgju (LW) og miðbylgju (MW). Árgerð 1970. Lengd: 17.7 cm.



Vegminjasafnið-Skógar

Skráningardagur 23.03.2015	Safnnúmer	Varðveislugildi Já
Efni 1 Plast	Almennt heiti Bílaútlarpstæki	Sérheiti Philips
Efni 2 Málmar o.fl.	Tækni	Aldur 1971
Staðsetning munar Skógar-Samgöngusafn	Geymsla Sýningarsvæði	Ljósmynd? Já

Nafnaskrá

Gefandi	Staður	
Notandi	Staður	

Viðbótarupplýsingar

Lýsing hlutar, ferill, saga og notkun

Bílaútlarpstæki. Tegund: Philips 22 RN 214. 12 volt. Nær langbylgju (LW) og miðbylgju (MW). Árgerð 1971. Lengd: 17.6 cm.



Vegminjasafnið–Skógar

Skráningardagur 23.03.2015	Safnnúmer	Varðveislugildi Já
Efni 1 Plast	Almennt heiti Bílaútvarpstæki	Sérheiti Crown
Efni 2 Málmar o.fl.	Tækni	Aldur Ca. 1966
Staðsetning munar Skógar-Samgöngusafn	Geymsla Sýningarsvæði	Ljósmynd? Já

Nafnaskrá

Gefandi	Staður	
Notandi	Staður	

Viðbótarupplýsingar

Lýsing hlutar, ferill, saga og notkun

Bílaútvarpstæki. Tegund: Crown Model Car 200. 12 volt. Nær langbylgju (LW) og miðbylgju (MW). Árgerð ca. 1966. Lengd: 17.7 cm.



Vegminjasafnið–Skógar

Skráningardagur 23.03.2015	Safnnúmer	Varðveislugildi Já
Efni 1 Málmar	Almennt heiti Bílakasettutæki	Sérheiti
Efni 2 Plast o.fl.	Tækni	Aldur
Staðsetning munar Skógar-Samgöngusafn	Geymsla Sýningarsvæði	Ljósmynd? Já

Nafnaskrá

Gefandi	Staður	
Notandi	Staður	

Viðbótarupplýsingar

Lýsing hlutar, ferill, saga og notkun

Bílakasettutæki. Að framan stendur: Symphony sound. Lengd: 30 cm.



Vegminjasafnið–Skógar

Skráningardagur 23.03.2015	Safnnúmer	Varðveislugildi Já
Efni 1 Málmar	Almennt heiti Bílaútlarpstæki	Sérheiti Philips
Efni 2 Plast o.fl.	Tækni	Aldur
Staðsetning munar Skógar-Samgöngusafn	Geymsla Sýningarsvæði	Ljósmynd? Já

Nafnaskrá

Gefandi	Staður	
Notandi	Staður	

Viðbótarupplýsingar

Lýsing hlutar, ferill, saga og notkun

Bílaútlarpstæki. Tegund: Philips. Nær langbylgju (LW) og miðbylgju (MW). Lengd: 23.7 cm. Hæð: 12.8 cm.



Vegminjasafnið–Skógar

Skráningardagur 23.03.2015	Safnnúmer	Varðveislugildi Já
Efni 1 Plast	Almennt heiti Bílaútlarpstæki	Sérheiti Blaupunkt
Efni 2 Málmar o.fl.	Tækni	Aldur
Staðsetning munar Skógar-Samgöngusafn	Geymsla Sýningarsvæði	Ljósmynd? Já

Nafnaskrá

Gefandi	Staður	
Notandi	Staður	

Viðbótarupplýsingar

Lýsing hlutar, ferill, saga og notkun

Bílaútlarpstæki af einfaldri gerð. Tegund: Blaupunkt. Nær miðbylgju (MW) og langbylgju (LW). Lengd: 17.7 cm. Hæð: 5 cm.



Vegminjasafnið-Skógar

Skráningardagur 23.03.2015	Safnnúmer	Varðveislugildi Já
Efni 1	Almennt heiti Vörubíll	Sérheiti Volvo L485
Efni 2	Tækni	Aldur 1961
Staðsetning munar Skógar-Samgöngusafn	Geymsla Skemma	Ljósmynd? Já

Nafnaskrá

Gefandi	Staður	
Notandi	Staður	

Viðbótarupplýsingar

Lýsing hlutar, ferill, saga og notkun

Volvo L485 vörubíll, árgerð 1961. Hann var einn af þremur sams konar bílum sem Vegagerðin átti og voru oft kallaðir „langferðabílar“. Þeir voru iðulega saman í ferðum, til dæmis þegar flytja þurfti brúa- og vegavinnuflokka á nýjan vinnustað, eða flytja brúarbita og annað byggingarefni.

Þessi bíll kom til landsins 25. maí 1961 og var hann skráður daginn eftir á skráningarnúmerið R-7276 (bílstjóri Baldur Kristensen) og hélt því númeri alla tíð síðan.

Þessir bílar voru mikil og merkileg tæki á sínum tíma og mörkuðu tímamót í sögu flutninga hjá Vegagerðinni. Á þá voru smíðaðir langir fastir pallar með rúllum aftast vegna vinnuskúraflutninga og voru þeir án sturtubúnaðar. Aftan við húsið var öflugur þriggja tonna krani. Á framstuðara var smíðuð breið grind með stólum yst til þess að halda steypustyrktarjárninu, sem auk þess að standa aftur af pallinum, var látið ganga fram af honum og meðfram ökumannshúsinu og sitja í þessum stólum og var lengd járnins allt að 12 metrar. Vegna þessa voru sérpöntuð mjórri hús en annars voru á þessum bílum, svo járnin kæmst fram með þeim, auk þess sem hurðahúnar voru innfelldir. Loks voru húsin með þaklúgu, svo ökumenn gætu skriðið upp úr þeim, þegar ekki var hægt að opna hurðir vegna steypustyrktarjárnanna. Lengd vörubíllanna var það mikil að Bifreiðaeftirlitið gerði kröfu um að þeir yrðu styttr og var þá sagað aftan af pöllunum. Nú er bíllinn aftur kominn í upphaflega lengd.

Vörubíllinn R-7276 komst í eigu Runólfs Valdimarssonar, Hólmi í Landbroti, Vestur-Skaftafellssýslu, árið 1981 þegar Vegagerðin hætti að nota hann og stóð eftir það á lóð Vélsmiðju Sigurðar Jónssonar hf. í Kópavogi, eða þar til Runólfur gaf Vegminjasafninu hann árið 1998.

Erlendur Egilsson hefur séð um endurgerð vörubílsins.



Vegminjasafnið-Skógar

Skráningardagur 23.03.2015	Safnnúmer	Varðveislugildi Já
Efni 1	Almennt heiti Dráttarbíll	Sérheiti Diamond
Efni 2	Tækni	Aldur 1942
Staðsetning munar Skógar-Samgöngusafn	Geymsla Skemma	Ljósmynd? Já

Nafnaskrá

Gefandi	Staður	
Notandi	Staður	

Viðbótarupplýsingar

Lýsing hlutar, ferill, saga og notkun

Dráttarbíll af gerðinni Diamond. Árgerð 1942. Bíllinn er í ökuhæfu ástandi. Erlendur Egilsson gerði bíllinn upp fyrir Vegminjasafn Vegagerðarinnar.



Vegminjasafnið-Skógar

Skráningardagur 23.03.2015	Safnnúmer	Varðveislugildi Já
Efni 1	Almennt heiti Veghefill	Sérheiti Allis-Chalmers
Efni 2	Tækni	Aldur 1952
Staðsetning munar Skógar-Samgöngusafn	Geymsla Skemma	Ljósmynd? Já

Nafnaskrá

Gefandi	Staður	
Notandi	Staður	

Viðbótarupplýsingar

Lýsing hlutar, ferill, saga og notkun

Veghefill af gerðinni Allis-Chalmers 604107. Uppgerður. Árgerð 1952. Erlendur Egilsson gerði veghefilinn upp fyrir Vegminjasafn Vegagerðarinnar.



Vegminjasafnið-Skógar

Skráningardagur 23.03.2015	Safnnúmer	Varðveislugildi Já
Efni 1	Almennt heiti Vegmálningarvél	Sérheiti K. Lund & Co
Efni 2	Tækni	Aldur 1961
Staðsetning munar Skógar-Samgöngusafn	Geymsla Skemma	Ljósmynd? Já

Nafnaskrá

Gefandi	Staður	
Notandi	Staður	

Viðbótarupplýsingar

Lýsing hlutar, ferill, saga og notkun
Vegmálningarvél, "Rósa". Uppgerð. Tegund: Bygget av Maskin a/s K. Lund & Co.
Maskin nr. 5. Árgerð 1961.



Vegminjasafnið-Skógar

Skráningardagur 23.03.2015	Safnnúmer	Varðveislugildi Já
Efni 1 Tré	Almennt heiti Umferðarskilti	Sérheiti
Efni 2	Tækni	Aldur 1968
Staðsetning munar Skógar-Samgöngusafn	Geymsla Skemma	Ljósmynd? Já

Nafnaskrá

Gefandi	Staður	
Notandi	Staður	

Viðbótarupplýsingar

Lýsing hlutar, ferill, saga og notkun

Hægri umferðar-skilti. 2 stykki. Notuð þegar hægri umferð var tekin upp árið 1968.



Vegminjasafnið-Skógar

Skráningardagur 23.03.2015	Safnnúmer	Varðveislugildi Já
Efni 1 Tré	Almennt heiti Fánaskilti	Sérheiti
Efni 2 Járn	Tækni	Aldur 1944?
Staðsetning munar Skógar-Samgöngusafn	Geymsla Skemma	Ljósmynd? Já

Nafnaskrá

Gefandi	Staður	
Notandi	Staður	

Viðbótarupplýsingar

Lýsing hlutar, ferill, saga og notkun

Skilti með málaðri mynd af íslenska fánanum. 2 stykki. Tréskilti á járnstöng. Líklega notuð á lýðveldishátíðinni 17. júní 1944, annað hvort á Þingvöllum eða á leiðinni til Þingvalla til að vísa leiðina þangað. (Skiltin snúa öfugt á myndinni)



Vegminjasafnið-Skógar

Skráningardagur 23.03.2015	Safnnúmer	Varðveislugildi Já
Efni 1 Járn	Almennt heiti Umferðarskilti	Sérheiti
Efni 2 Gúmmídekk	Tækni	Aldur
Staðsetning munar Skógar-Samgöngusafn	Geymsla Skemma	Ljósmynd? Já

Nafnaskrá

Gefandi	Staður	
Notandi	Staður	

Viðbótarupplýsingar

Lýsing hlutar, ferill, saga og notkun

Skilti sem sýnir 25 km. hámarkshraða. Bannmerki á bakhlið. Kringlótt gult járnskilti með rauðri brún. Upphleypfir svartir járnstafir á gulum grunninum. Bakhlið er máluð gul með svörtu skástriki. Járnstöng fest ofan á gúmmídekk.



Vegminjasafnið–Skógar

Skráningardagur 23.03.2015	Safnnúmer	Varðveislugildi Já
Efni 1 Járn	Almennt heiti Flutningasleði	Sérheiti
Efni 2	Tækni	Aldur 1957
Staðsetning munar Skógar-Samgöngusafn	Geymsla Skemma	Ljósmynd? Já

Nafnaskrá

Gefandi	Staður	
Notandi	Staður	

Viðbótarupplýsingar

Lýsing hlutar, ferill, saga og notkun

Flutningasleði. Ángerð 1957. Járnslæði. Gulmálaður. Járngrind, botn sleðans er úr timbri. Uppgerður. Festur aftan í bíl og dreginn áfram.



Vegminjasafnið-Skógar

Skráningardagur 23.03.2015	Safnnúmer	Varðveislugildi Já
Efni 1 Járn	Almennt heiti Vélhjólborur	Sérheiti Wisconsin Motor Corporation
Efni 2	Tækni	Aldur
Staðsetning munar Skógar-Samgöngusafn	Geymsla Skemma	Ljósmynd? Já

Nafnaskrá

Gefandi	Staður	
Notandi	Staður	

Viðbótarupplýsingar

Lýsing hlutar, ferill, saga og notkun

Vélhjólborur. Mótorknúnar. Hjólborurnar eru uppgerðar. Tegund: Wisconsin Motor Corporation.



Vegminjasafnið-Skógar

Skráningardagur 23.03.2015	Safnnúmer	Varðveislugildi Já
Efni 1 Tré	Almennt heiti Vegavinnuskúr	Sérheiti Eldhússkúr
Efni 2	Tækni	Aldur
Staðsetning munar Skógar-Samgöngusafn	Geymsla Skemma	Ljósmynd? Já

Nafnaskrá

Gefandi	Staður	
Notandi	Staður	

Viðbótarupplýsingar

Lýsing hlutar, ferill, saga og notkun

Vegavinnuskúr (eldhússkúr). Timburskúr (flekaskúr), grænmálaður með hallandi þaki. Hvít einföld timburhurð og tvískiptur hvítmálaður gluggi með einu opnanlegu fagi við hlið hurðar. Á hinni hlið skúrsins eru tveir hvítmálaðir gluggar, hvor um sig með einu opnanlegu fagi. Skúrin þarfnast viðhalds. Aldur óþekktur.



Vegminjasafnið–Skógar

Skráningardagur 23.03.2015	Safnnúmer	Varðveislugildi Já
Efni 1 Tré	Almennt heiti Verkstjóráskúr	Sérheiti
Efni 2 Járn o.fl.	Tækni	Aldur 1939
Staðsetning munar Skógar-Samgöngusafn	Geymsla Skemma	Ljósmynd? Já

Nafnaskrá

Gefandi	Staður	
Notandi	Staður	

Viðbótarupplýsingar

Lýsing hlutar, ferill, saga og notkun

Verkstjóráskúr Jóhanns Hjörleifssonar frá árinu 1939. Ósamsettur í stórum kassa.



Vegminjasafnið-Skógar

Skráningardagur 23.03.2015	Safnnúmer	Varðveislugildi Já
Efni 1	Almennt heiti Ámokstursvél	Sérheiti Brøyt X2
Efni 2	Tækni	Aldur 1963
Staðsetning munar Skógar-Samgöngusafn	Geymsla Skemma	Ljósmynd? Já

Nafnaskrá

Gefandi	Staður	
Notandi	Staður	

Viðbótarupplýsingar

Lýsing hlutar, ferill, saga og notkun

Ámokstursvél af gerðinni Brøyt X2. Árgerð 1963. Óuppgerð en bíður lagfæringar.



Vegminjasafnið-Skógar

Skráningardagur 23.03.2015	Safnnúmer	Varðveislugildi Já
Efni 1	Almennt heiti Ámokstursvél	Sérheiti
Efni 2	Tækni	Aldur
Staðsetning munar Skógar-Samgöngusafn	Geymsla Skemma	Ljósmynd? Já

Nafnaskrá

Gefandi	Staður	
Notandi	Staður	

Viðbótarupplýsingar

Lýsing hlutar, ferill, saga og notkun

Ámokstursvél. Illa farin, mikið ryðguð. Óuppgerð og verður líklega ekki varðveitt þar sem Vegminjasafnið á aðra ámokstursvél sömu gerðar sem hefur verið gerð upp.

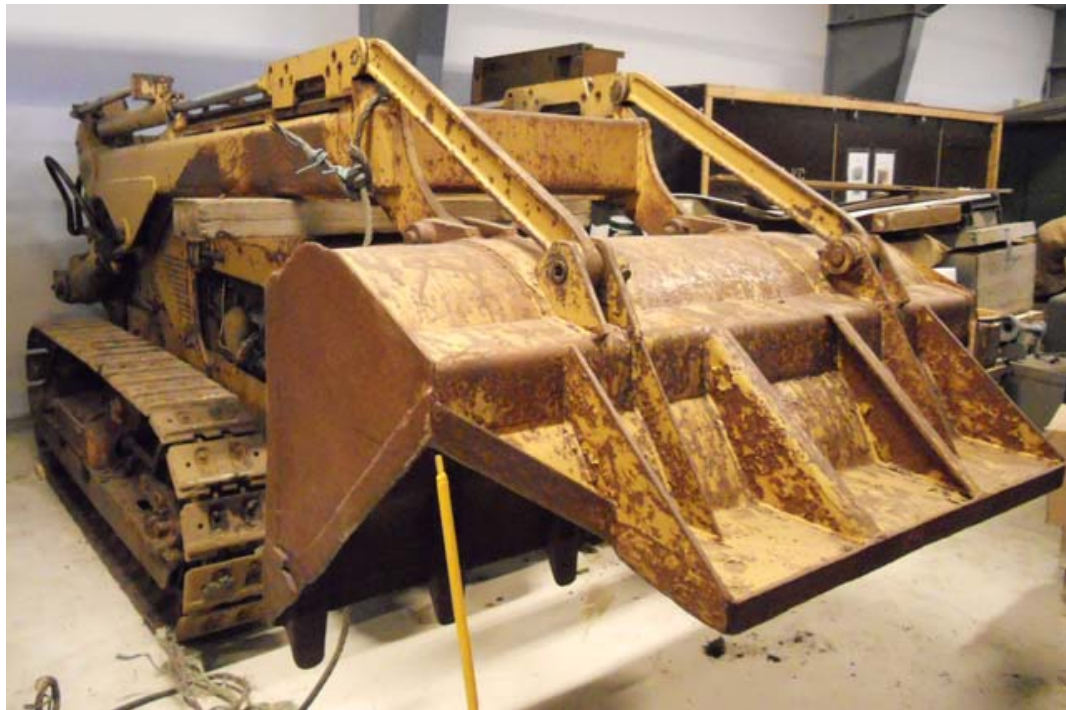

Vegminjasafnið-Skógar

Skráningardagur 23.03.2015	Safnnúmer	Varðveislugildi Já
Efni 1	Almennt heiti Steypuhrærivél	Sérheiti
Efni 2	Tækni	Aldur
Staðsetning munar Skógar-Samgöngusafn	Geymsla Skemma	Ljósmynd? Já

Nafnaskrá

Gefandi	Staður	
Notandi	Staður	

Viðbótarupplýsingar

Lýsing hlutar, ferill, saga og notkun

Steypuhrærivél. Illa farin, mikið ryðguð. Óuppgerð og verður líklega ekki varðveitt.

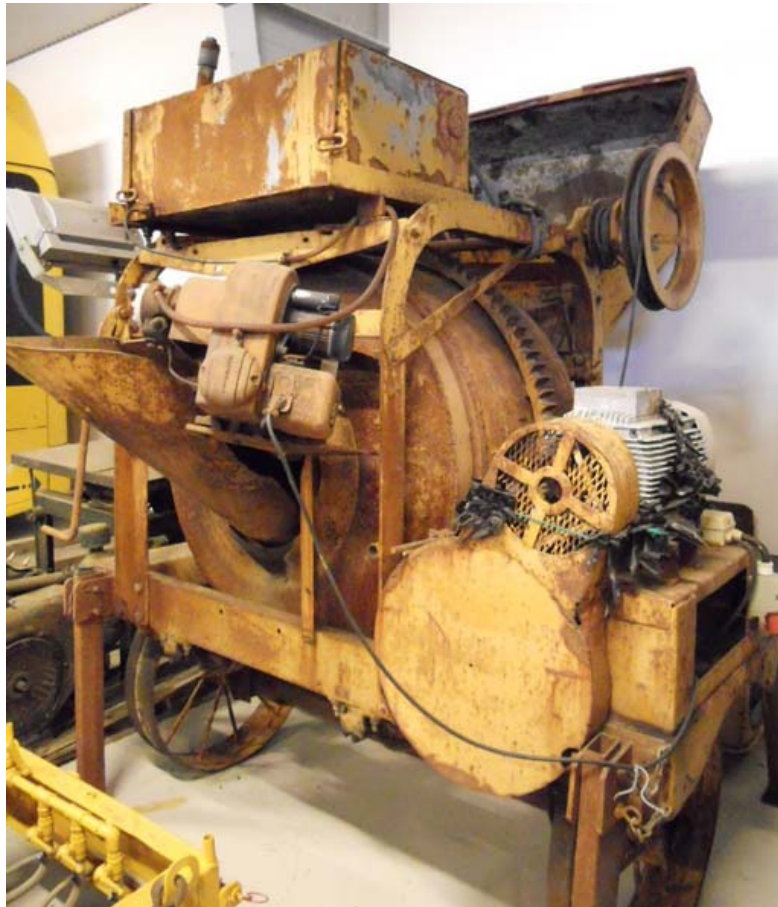

Vegminjasafnið–Skógar

Skráningardagur	Safnnúmer 89-102	Varðveislugildi Já
Efni 1 Járn	Almennt heiti Límpottur	Sérheiti
Efni 1 Pottsteypa	Tækni Málmsteypa	Aldur
Staðsetning munar Skógar-Samgöngusafn	Geymsla Skemma	Ljósmynd? Nei

Nafnaskrá

Gefandi	Staður	
Notandi	Staður	

Viðbótarupplýsingar

Lýsing hlutar, ferill, saga og notkun

Límpottur. Notaður til upphitunar (bræðslu) á trélími. Í ytri potti var vatn en í innri pottinum var límið. Upphitun með prímus eða öðrum hitagjafa. Við hitun bráðnaði límið í fljótandi form, svo unnt var að bera það hæfilega þykkt á límfleti trésins.

Vegminjasafnið–Skógar

Skráningardagur	Safnnúmer 89-103	Varðveislugildi Já
Efni 1 Járn	Almennt heiti Blýbræðslukanna	Sérheiti
Efni 2 Pottsteypa	Tækni	Aldur
Staðsetning munar Skógar-Samgöngusafn	Geymsla Skemma	Ljósmynd? Nei

Nafnaskrá

Gefandi	Staður	
Notandi	Staður	

Viðbótarupplýsingar

Lýsing hlutar, ferill, saga og notkun

Blýbræðslukanna. Notað til bræðslu á blýi, sem renna þurfti í allskonar raufar til þéttingar eða til fóðrunnar í mótum ýmiskonar. Hitunartæki: prímus, gaslampi eða annar hitagjafi.

Vegminjasafnið–Skógar

Skráningardagur	Safnnúmer 89-104	Varðveislugildi Já
Efni 1	Almennt heiti Dýnamíthitari	Sérheiti Dýnamítvarmer?
Efni 2	Tækni	Aldur
Staðsetning munar Skógar-Samgöngusafn	Geymsla Skemma	Ljósmynd? Nei

Nafnaskrá

Gefandi	Staður	
Notandi	Staður	

Viðbótarupplýsingar

Lýsing hlutar, ferill, saga og notkun Óþekkt
--

Vegminjasafnið–Skógar

Skráningardagur	Safnnúmer 90-005	Varðveislugildi Já
Efni 1 Járn	Almennt heiti Járnkarl	Sérheiti
Efni 2	Tækni	Aldur
Staðsetning munar Skógar-Samgöngusafn	Geymsla Skemma	Ljósmynd? Nei

Nafnaskrá

Gefandi	Staður	
Notandi	Staður	

Viðbótarupplýsingar

Lýsing hlutar, ferill, saga og notkun

Járnkarl. Járnskaft ýmist sívalt eða sexkantað. Neðri hlutinn ferkantaður. Notkun: Notaður til að losa grjót, einkum stærri steina og sem vogarstöng við margs konar vinnu, svo og gera holur í jarðveg fyrir staura.

Vegminjasafnið-Skógar

Skráningardagur	Safnnúmer 89-059	Varðveislugildi Já
Efni 1	Almennt heiti Reiknivél	Sérheiti Samlagningarvél
Efni 2	Tækni	Aldur
Staðsetning munar Skógar-Samgöngusafn	Geymsla Skemma	Ljósmynd? Nei

Nafnaskrá

Gefandi	Staður	
Notandi	Staður	

Viðbótarupplýsingar

Lýsing hlutar, ferill, saga og notkun

Vélin er með 8x9=72 takka borði auk sex stjórnataka+ mótorstjórnataka. Litur er svartur en takkaborð grænt. Framan á vél stendur gylltu letri VÍCTOR. Aftan á vél á gylltum fleti stendur skráð: PATENTED JUNE 20 1919-APRIL th 1920 MFD. BY VICTOR ADDING MACHINE CO. CHICAGO USA OTHER PATENTS PENDING.

Vegminjasafnið–Þjóðminjasafn

Skráningardagur 11. júní 1979	Safnnúmer 1979-72	Varðveislugildi Já
Efni 1 Gull	Almennt heiti Úr	Sérheiti
Efni 2	Tækni	Aldur
Staðsetning munar Þjóðminjasafn	Geymsla Þjóðminjasafn	Ljósmynd? Nei

Nafnaskrá

Gefandi Björn J. Blöndal	Staður Laugarholti, Borgarf.	
Notandi	Staður	

Viðbótarupplýsingar

Lýsing hlutar, ferill, saga og notkun

Vasaúr úr gulli. Skífan er hvít og eru tölustafirnir rómverskir. Sekúnduvísir er í litlum hring neðst en þar eru tölurnar arabískar. Vörumerkið er Chronometer Balance ChS Lafrens 1585. Einnig stendur vörumerkið undir lokinu að aftan, en stafir eru rispaðir innan á það. Tveir lyklar fylgja með og eru göt fyrir þá undir lokinu. Kassi er utan um úrið og er hann úr pappa, nema hvað lok og hliðar eru úr skjaldbökuskel ljós- og dökkbrúnni. Hann er fóðraður innan með rauðu flaueli. Í kassanum er hólf fyrir fingurbaug og er þar giftingarhringur úr gulli (sjá að neðan). Innan í honum eru stimplar og grafið nafnið Sigfús. Ferill: Úr þetta var upphaflega í eigu Björns H. Olsen, en hann ánafnaði á dánardægri frænda sínum Sigfúsi Blöndal úrið. Sigfús ánafnaði síðan gefanda úrið á dánardægri sínu. Björn sendi Þjóðminjasafni úrið til varðveislu 4. des. 1970, en það jafnframt um að það yrði ekki gert opinbert þá vegna gullhringsins, sem er í kassanum hjá úrinu og mun vera giftingarhringur Bjargar fyrri konu Sigfúsar. Óskaði Björn eftir að þessu yrði haldið leyndu þar til seinni kona Sigfúsar, Hildur, væri látin. Í júní 1979 lést Hildur Blöndal og var úrið þá fært í aðfangabók eins og gefandi hafði óskað eftir.

Vegminjasafnið–Skógar

Skráningardagur 1989	Safnnúmer 89-001	Varðveislugildi Já
Efni 1 Járn	Almennt heiti Malarskófla	Sérheiti Oddskófla
Efni 2 Tré	Tækni	Aldur Um 1940?
Staðsetning munar Skógar-Samgöngusafn	Geymsla Skemma	Ljósmynd? Nei

Nafnaskrá

Gefandi	Staður	
Notandi	Staður	

Viðbótarupplýsingar

Lýsing hlutar, ferill, saga og notkun

Lýsing: Skóflublað er 30 cm. langt. Breidd 27-28 cm. Oddur mótaður á ca. 17 cm. hæð blaðsins. Skaftlengd um 70 cm. og því öll hæð skóflunnar um 100 cm. Fótstig er á blaðinu sitt hvoru megin við skaftið, úr flatjárni 100x25x1 mm. Skaftfestingar blaðsins eru 27 cm. að aftan og 37 cm. framan á skafti. Skaftið fest með 4 hnoðnöglum (skaft brotið). Skóflurnar þóttu þungar og erfiðar í mokstri. Notkun: Fyrst og fremst notað til malarmoksturs, en einnig til að stinga og moka alls konar jarðvegi.

Vegminjasafnið–Skógar

Skráningardagur 1989	Safnnúmer 89-001.1	Varðveislugildi Já
Efni 1 Járn	Almennt heiti Malarskófla	Sérheiti Oddskófla
Efni 2 Tré	Tækni	Aldur Um 1940?
Staðsetning munar Skógar-Samgöngusafn	Geymsla Skemma	Ljósmynd? Nei

Nafnaskrá

Gefandi	Staður	
Notandi	Staður	

Viðbótarupplýsingar

Lýsing hlutar, ferill, saga og notkun

Lýsing: Trúlega yngri skófla en 89-001. Skóflublað er 31 cm. á lengd. breidd 31 cm. Oddur mótaður á ca. 16 cm. hæð blaðsins. Skaftlengd ca. 67 cm. og skófluhæð alls 98 cm. Fótstig er ekki á blaðinu og skóflan því óhentug til stungu. Lengd skaftfestingar blaðsins er 21 cm, fest með 2 hnoðnöglum í kross gegnum skaftið. Hefur verið léttari til moksturs en nr. 89-001. Notkun: Sama og 89-001.

Vegminjasafnið–Skógar

Skráningardagur 1989	Safnnúmer 89-001.2	Varðveislugildi Já
Efni 1 Járn	Almennt heiti Malarskófla	Sérheiti Oddskófla
Efni 2 Tré	Tækni	Aldur Um 1940?
Staðsetning munar Skógar-Samgöngusafn	Geymsla Skemma	Ljósmynd? Nei

Nafnaskrá

Gefandi	Staður	
Notandi	Staður	

Viðbótarupplýsingar

Lýsing hlutar, ferill, saga og notkun

Lýsing: Blaðstærð: Lengd 29,5 cm. Breidd 22,5 cm. Oddur mótaður á ca. 14 cm. af hæð blaðsins. Skaftlengd 69 cm. Öll hæð skóflunnar 96 cm. Skaft myndar s-beygju ofan blaðsins. Fótstig er ekki á blaðinu. Skaftfesting blaðs er 23 cm. á lengd, hnoðuð með 3 hnoðnöglum í gegnum skaft. S-form er á festingunni. Notkun: Þessar skóglur komu hingað á hernámsárunum, þóttu miklu betri verkfæri en áður þekktust hér, einkum til malarmoksturs.

Vegminjasafnið-Skógar

Skráningardagur	Safnnúmer 89-002	Varðveislugildi Já
Efni 1 Járn	Almennt heiti Haki	Sérheiti
Efni 2 Tré	Tækni	Aldur
Staðsetning munar Skógar-Samgöngusafn	Geymsla Skemma	Ljósmynd? Nei

Nafnaskrá

Gefandi	Staður	
Notandi	Staður	

Viðbótarupplýsingar

Lýsing hlutar, ferill, saga og notkun

Lýsing: Járnhaus með tréskafti, oftast í miðjum haus. Ýmist báðir endar haussins oddformaðir eða annar oddformaður og hinn blaðformaður. Algeng lengd hakahaussins var um 50-60 cm. Breidd blaðsins var mismunandi. Algengt 1 1/2"-3 1/2". Skaft var sporöskjulagað. Algengt mál um handtakshluta (efti hluta skafts): Skammás 3 cm. Langás 4 cm. Samsvarandi mál í hausgati 4,5 og 6,5 cm. Gatvídd í hakahausnum er mismunandi, þ.e. minni að ofan, sem svarar grenningu skaftsins að efri enda. Notkun: Notaður til að losa mól í malargryfjum og/eða grjót í holtum, húsgrunnum o.fl.

Vegminjasafnið–Skógar

Skráningardagur	Safnnúmer 89-002.1	Varðveislugildi Já
Efni 1 Járn	Almennt heiti Haki	Sérheiti
Efni 2 Tré	Tækni	Aldur
Staðsetning munar Skógar-Samgöngusafn	Geymsla Skemma	Ljósmynd? Nei

Nafnaskrá

Gefandi	Staður	
Notandi	Staður	

Viðbótarupplýsingar

Lýsing hlutar, ferill, saga og notkun

Lýsing: Járnhaus með tréskafti, oftast í miðjum haus. Ýmist báðir endar haussins oddformaðir eða annar oddformaður og hinn blaðformaður. Algeng lengd hakahaussins var um 50-60 cm. Breidd blaðsins var mismunandi. Algengt 1 1/2"-3 1/2". Skaft var sporöskjulagað. Algengt mál um handtakshluta (efti hluta skafts): Skammás 3 cm. Langás 4 cm. Samsvarandi mál í hausgati 4,5 og 6,5 cm. Gatvídd í hakahausnum er mismunandi, þ.e. minni að ofan, sem svarar grenningu skaftsins að efri enda. Notkun: Notaður til að losa möl í malargryfjum og/eða grjót í holtum, húsgrunnum o.fl.

Vegminjasafnið-Skógar

Skráningardagur	Safnnúmer 89-002.2	Varðveislugildi Já
Efni 1 Járn	Almennt heiti Haki	Sérheiti
Efni 2 Tré	Tækni	Aldur
Staðsetning munar Skógar-Samgöngusafn	Geymsla Skemma	Ljósmynd? Nei

Nafnaskrá

Gefandi	Staður	
Notandi	Staður	

Viðbótarupplýsingar

Lýsing hlutar, ferill, saga og notkun

Lýsing: Járnhaus með tréskafti, oftast í miðjum haus. Ýmist báðir endar haussins oddformaðir eða annar oddformaður og hinn blaðformaður. Algeng lengd hakahaussins var um 50-60 cm. Breidd blaðsins var mismunandi. Algengt 1 1/2"-3 1/2". Skaft var sporöskjulagað. Algengt mál um handtakshluta (efti hluta skafts): Skammás 3 cm. Langás 4 cm. Samsvarandi mál í hausgati 4,5 og 6,5 cm. Gatvídd í hakahausnum er mismunandi, þ.e. minni að ofan, sem svarar grenningu skaftsins að efri enda. Notkun: Notaður til að losa mól í malargryfjum og/eða grjót í holtum, húsgrunnum o.fl.

Vegminjasafnið-Skógar

Skráningardagur	Safnnúmer 89-003	Varðveislugildi Já
Efni 1 Járn	Almennt heiti Gaffall	Sérheiti
Efni 2 Tré	Tækni	Aldur
Staðsetning munar Skógar-Samgöngusafn	Geymsla Skemma	Ljósmynd? Nei

Nafnaskrá

Gefandi	Staður	
Notandi	Staður	

Viðbótarupplýsingar

Lýsing hlutar, ferill, saga og notkun

Lýsing: Gaffall með fjórum álmum og tréskafti. Skafffesting er samskonar og á oddskóflum. Á gafflinum eru festingarblöðin jafnlöng aftan og framan á skaftinu, ca. 31 cm., fest með 3 hnoðnöglum gegnum skaft og soðin við falfalálmurnar. Álmulengdir eru 25 cm. og skaftlengd er 82 cm. Sköft og álmur gaffla voru af ýmsu formi, t.d. 3-5 álmu gafflar algengir. Notkun: Gafflar voru notaðir við snidduhleðslu og að kasta torfjarðvegi í vegfyllingu eða á flutningatæki.

Vegminjasafnið–Skógar

Skráningardagur	Safnnúmer 89-003.1	Varðveislugildi Já
Efni 1 Járn	Almennt heiti Gaffall	Sérheiti
Efni 2 Tré	Tækni	Aldur
Staðsetning munar Skógar-Samgöngusafn	Geymsla Skemma	Ljósmynd? Nei

Nafnaskrá

Gefandi	Staður	
Notandi	Staður	

Viðbótarupplýsingar

Lýsing hlutar, ferill, saga og notkun

Lýsing: Gaffall með fjórum álmum og tréskafti. Skaftfesting er samskonar og á oddskóflum. Á gafflinum eru festingarblöðin jafnlöng aftan og framan á skaftinu, ca. 31 cm., fest með 3 hnoðnöglum gegnum skaft og soðin við falfalálmurnar. Álmulengdir eru 25 cm. og skaftlengd er 82 cm. Sköft og álmur gaffla voru af ýmsu formi, t.d. 3-5 álmur gafflar algengir. Notkun: Gafflar voru notaðir við snidduhleðslu og að kasta torfjarðvegi í vegfyllingu eða á flutningatæki.

Vegminjasafnið–Skógar

Skráningardagur	Safnnúmer 89-004	Varðveislugildi Já
Efni 1 Járn	Almennt heiti Sleggja	Sérheiti Ásláttarsleggja
Efni 2 Tré	Tækni	Aldur
Staðsetning munar Skógar-Samgöngusafn	Geymsla Skemma	Ljósmynd? Nei

Nafnaskrá

Gefandi	Staður	
Notandi	Staður	

Viðbótarupplýsingar

Lýsing hlutar, ferill, saga og notkun

Lýsing: Sleggjan er með járnhaus á tréskafti. Hausinn er 18,2 cm. á lengd, gat fyrir skaftið í miðju. Skallarnir (ásláttarfletir) eru eins á báðum endum, 5,0x4,2 cm. Um miðjuna (skaftgatið) eru samsvarandi kantmálin 5,5x5,6 cm. Skaftlengd er 92 cm. Þversnið skafts er sporöskjuformað. Mál í skaftgati: Langás 3,6 cm. Skammás 2,5 cm. Hliðar haussins eru bogadregnar. Sleggjurnar voru mismunandi þungar, en nálægt 4,4 kg. Á hausnum stendur þrykkt: SANDVIK 101 PRIMA. Notkun: Sleggjurnar voru notaðar til ásláttar fleiga, girðingarstaura o.fl.

Vegminjasafnið–Skógar

Skráningardagur	Safnnúmer 89-004.1	Varðveislugildi Já
Efni 1 Járn	Almennt heiti Sleggja	Sérheiti Ásláttarsleggja
Efni 2 Tré	Tækni	Aldur
Staðsetning munar Skógar-Samgöngusafn	Geymsla Skemma	Ljósmynd? Nei

Nafnaskrá

Gefandi	Staður	
Notandi	Staður	

Viðbótarupplýsingar

Lýsing hlutar, ferill, saga og notkun

Lýsing: Sleggjan er með járnhaus á tréskafti. Hausinn er 18,2 cm. á lengd, gat fyrir skaftið í miðju. Skallarnir (ásláttarfletir) eru eins á báðum endum, 5,0x4,2 cm. Um miðjuna (skaftgatið) eru samsvarandi kantmálin 5,5x5,6 cm. Skaftlengd er 92 cm. Þversnið skafts er sporöskjuformað. Mál í skaftgati: Langás 3,6 cm. Skammás 2,5 cm. Hliðar haussins eru bogadregnar. Sleggjurnar voru mismunandi þungar, en nálægt 4,4 kg. Á hausnum stendur þrykkt: SANDVIK 101 PRIMA. Notkun: Sleggjurnar voru notaðar til ásláttar fleiga, girðingarstaura o.fl.

Vegminjasafnið–Skógar

Skráningardagur	Safnnúmer 89-004.2	Varðveislugildi Já
Efni 1 Járn	Almennt heiti Sleggja	Sérheiti Ásláttarsleggja
Efni 2 Tré	Tækni	Aldur
Staðsetning munar Skógar-Samgöngusafn	Geymsla Skemma	Ljósmynd? Nei

Nafnaskrá

Gefandi	Staður	
Notandi	Staður	

Viðbótarupplýsingar

Lýsing hlutar, ferill, saga og notkun

Lýsing: Sleggjan er með járnhaus á tréskaftri. Hausinn er 18,2 cm. á lengd, gat fyrir skaftið í miðju. Skallarnir (ásláttarfletir) eru eins á báðum endum, 5,0x4,2 cm. Um miðjuna (skaftgatið) eru samsvarandi kantmálin 5,5x5,6 cm. Skaftlengd er 92 cm. Þversnið skafts er sporöskjuformað. Mál í skaftgati: Langás 3,6 cm. Skammás 2,5 cm. Hliðar haussins eru bogadregnar. Sleggjurnar voru mismunandi þungar, en nálægt 4,4 kg. Á hausnum stendur þrykkt: SANDVIK 101 PRIMA. Notkun: Sleggjurnar voru notaðar til ásláttar fleiga, girðingarstaura o.fl.

Vegminjasafnið–Skógar

Skráningardagur	Safnnúmer 89-005	Varðveislugildi Já
Efni 1 Járn	Almennt heiti	Sérheiti Millistykki fyrir hnoðun hnoðnagla
Efni 2	Tækni	Aldur
Staðsetning munar Skógar-Samgöngusafn	Geymsla Skemma	Ljósmynd? Nei

Nafnaskrá

Gefandi	Staður	
Notandi	Staður	

Viðbótarupplýsingar

Lýsing hlutar, ferill, saga og notkun

Lýsing: Járnhaus. Hefur verið ca. 12,5 cm. á lengd. Annar endinn skálarformaður úr hörðu stáli, hinn endinn (skallinn) sléttur úr mýkra stáli. Gat fyrir tréskaft var sporöskjulagað, langás 3,5 cm. skammás 2,3 cm. Frá skafti að skálarbrún skálarformaða endans eru 5,7 cm. og frá skafti að ásláttarskalla eru 2,5 cm. Kantmál skallans eru 3,5x3,5 cm. Þvermál skálar er ca. 3,5 cm. Norkun: Notaður til að hnoða hnoðnagla. Millistykki til ásláttar við hnoðun naglans. Tréskaft var á hausnum til að halda honum rétt á naglaendanum. Skálarlagaði endi haussins, sem lagður var á hnoðnaglaendann mótaði þannig kúptan haus við áslátt.

Vegminjasafnið-Skógar

Skráningardagur	Safnnúmer 89-006	Varðveislugildi Já
Efni 1 Járn	Almennt heiti ?	Sérheiti Setthamar?
Efni 2 Tré	Tækni	Aldur
Staðsetning munar Skógar-Samgöngusafn	Geymsla Skemma	Ljósmynd? Nei

Nafnaskrá

Gefandi	Staður	
Notandi	Staður	

Viðbótarupplýsingar

Lýsing hlutar, ferill, saga og notkun

Lýsing: Hlutur - er nokkuð langur járnhaus með mismunandi stórum skalla hvorumegin við skaftið sem er úr tré. Hausform er nokkuð breytilegt, kantformað. Lengd: 18 cm. Minni skallinn er 4,2x2,5 cm. Stærri skallinn er ca. 4x4 cm. með 45°sniðflöt á hornum, breidd flata 0,8 cm. Um skaftgatið eru málin 4,2x4,8 cm. Skaftlengd 91,5 cm. Gatform skafts í haus er sporöskjuformað, langás 3,7 cm. Skammás 2,6 cm. Þyngd 2,85 kg.

Vegminjasafnið-Skógar

Skráningardagur	Safnnúmer 89-006.1	Varðveislugildi Já
Efni 1 Járn	Almennt heiti ?	Sérheiti Setthamar?
Efni 2 Tré	Tækni	Aldur
Staðsetning munar Skógar-Samgöngusafn	Geymsla Skemma	Ljósmynd? Nei

Nafnaskrá

Gefandi	Staður	
Notandi	Staður	

Viðbótarupplýsingar

Lýsing hlutar, ferill, saga og notkun

Lýsing: Hlutur - er nokkuð langur járnhaus með mismunandi stórum skalla hvorumegin við skaftið sem er úr tré. Hausform er nokkuð breytilegt, kantformað. Lengd 15,3 cm. Trúlega brotið af minni skalla, sem er sívalur. Þvermál 2,5 cm. Stærri skalli áttkantaður, aðalmál 3,0x3,0 cm. 45°sniðfletir, breidd þeirra er 0,7 cm. Kantmál um skaftgat í haus eru 3,4x3,7 cm. Skaftlengd 80,5 cm. Skaftmál í haus: Langás 2,2 cm. Skammás 1,8 cm. Þyngd 1,47 kg.

Vegminjasafnið-Skógar

Skráningardagur	Safnnúmer 89-006.2	Varðveislugildi Já
Efni 1 Járn	Almennt heiti ?	Sérheiti Setthamar?
Efni 2 Tré	Tækni	Aldur
Staðsetning munar Skógar-Samgöngusafn	Geymsla Skemma	Ljósmynd? Nei

Nafnaskrá

Gefandi	Staður	
Notandi	Staður	

Viðbótarupplýsingar

Lýsing hlutar, ferill, saga og notkun

Lýsing: Hlutur - er nokkuð langur járnhaus með mismunandi stórum skalla hvorumegin við skaftið sem er úr tré. Hausform er nokkuð breytilegt, kantformað. Sívalur haus, nema um skaftgat kantaður. Kantmál 3,5x3,5 cm. Þvermál til beggja enda hauss 3,5 cm. Lengd hauss er 16,5 cm. Lengri hluti frá skafti: 8,8 cm. Styttri hlutinn er 4,2 cm. Skaftgat er sporöskjulagað. Langás 3,5 cm. Skammás 2,0 cm. Kantmál um skaftgat 3,5x3,6 cm. Þvermál grennsta kafla styttri hluta hauss 2,4 cm. Þyngd: 1,47 kg.

Vegminjasafnið–Skógar

Skráningardagur	Safnnúmer 89-007	Varðveislugildi Já
Efni 1 Járn	Almennt heiti Hrífa	Sérheiti Grjót/malar/garðhrífa
Efni 2 Tré	Tækni	Aldur
Staðsetning munar Skógar-Samgöngusafn	Geymsla Skemma	Ljósmynd? Nei

Nafnaskrá

Gefandi	Staður	
Notandi	Staður	

Viðbótarupplýsingar

Lýsing hlutar, ferill, saga og notkun

Lýsing: Heilsteyptur járnhaus og skaftfesting, með íhnoðuðum tindum. Tindar eru alls 12 stykki, þar af 10 íhnoðaðir. Haus er 43 cm. langur og skaftfesting 20 cm. löng hnoðuð gegnum skaft með tveimur hnoðum. Lengd tinda 6,5 cm. Skaftlengd er 170 cm. og skaft er 2,7-3,3 cm. í þvermál. Notkun: Hrífan var notuð við jöfnun malar og smágerðara grjóts á vegum o.fl.

Vegminjasafnið-Skógar

Skráningardagur	Safnnúmer 89-008	Varðveislugildi Já
Efni 1 Járn	Almennt heiti Kerra	Sérheiti
Efni 2 Tré	Tækni	Aldur
Staðsetning munar Skógar-Samgöngusafn	Geymsla Skemma	Ljósmynd? Nei

Nafnaskrá

Gefandi	Staður	
Notandi	Staður	

Viðbótarupplýsingar

Lýsing hlutar, ferill, saga og notkun

Lýsing: Kerruhjól: Þvermál 104 cm. Pílárar 12 stk. Járngjörð úr flj. 32515x64x10 mm. Kerrukassi: 150x86x27 cm. Kerrukjálkar: Lengd 260 cm. Undir kerrukassa eru mál 8,5x8,5. Á svæði hestsins unnir í 8,5x4,5 með ávölum brúnum. Frá kerrukassa fram að götum fyrir aktygisfestingar eru 150 cm. Göt fyrir aktygisfestingar: mál: 3,3x1,4 cm. Járnvarin á hliðum kjálka. Botn kassa er þverklæddur borðum 1"x4" hliðar og gaflar 1 1/2"x8 3/4". Gafl að aftan kræktur og splittaður aftur. Horn kassa að framan boltuð og negld saman. Aftari endi hliðarstykkja styrkt og fest með stálkröppum. Kerrukassinn er á krókalöfum, boltuðum með borðboltum. kjálkar eru boltaðir að þverstykkjum undir kassa með 2 stk. 1/2" boltum Lengd 820 og 850 mm. Kerrukassi læstur í grind að framan með loku og krók. Öxull er úr stáli, 42x42 mm. Notkun: Kerrur voru notaðar við alls konar vöruflutninga en þó sérstaklega við malar og annars konar efnisflutninga í vegagerð.

Vegminjasafnið–Skógar

Skráningardagur	Safnnúmer 89-009	Varðveislugildi Já
Efni 1 Járn	Almennt heiti Aktygi I	Sérheiti
Efni 2 Tré, leður	Tækni	Aldur
Staðsetning munar Skógar-Samgöngusafn	Geymsla Skemma	Ljósmynd? Nei

Nafnaskrá

Gefandi	Staður	
Notandi	Staður	

Viðbótarupplýsingar

Lýsing hlutar, ferill, saga og notkun

Lýsing: Aðalhluti aktygjanna er: klafar, aktygjabogi, kviðgjörð, reiði, rassgjörð, ökutækjatengi o.fl. Á aktygin vantar: volka á reiðann og púða á vinstri klafa. Einnig vantar hringju á hægri klafa fyrir tengiól milli aktygjaboga og klafa. Klafa-ól til spennu á klafa vantar. Notkun: Aðallega notuð til kerrudráttar í vegavinnu.

Vegminjasafnið–Skógar

Skráningardagur	Safnnúmer 89-009.1	Varðveislugildi Já
Efni 1 Járn	Almennt heiti Aktygi II	Sérheiti
Efni 2 Tré, leður	Tækni	Aldur
Staðsetning munar Skógar-Samgöngusafn	Geymsla Skemma	Ljósmynd? Nei

Nafnaskrá

Gefandi	Staður	
Notandi	Staður	

Viðbótarupplýsingar

Lýsing hlutar, ferill, saga og notkun

Lýsing: Aktygi í lagi nema hringju vantar á volka öðru megin. Númer er á hægri klafi, 66X á messingplötu. Notkun: Notað á kerruhesta Vegagerðarinnar.

Vegminjasafnið–Skógar

Skráningardagur	Safnnúmer 89-010	Varðveislugildi Já
Efni 1 Járn	Almennt heiti Aktygi III	Sérheiti
Efni 2 Kopar (messing), leður	Tækni	Aldur
Staðsetning munar Skógar-Samgöngusafn	Geymsla Skemma	Ljósmynd? Nei

Nafnaskrá

Gefandi	Staður	
Notandi	Staður	

Viðbótarupplýsingar

Lýsing hlutar, ferill, saga og notkun

Lýsing: Í stað hins venjulega aktygjaboga er púði. Klafar af venjulegri gerð, en vantar þó spennuól að neðan. Rass, hliðar og lendarólar í lagi. Framhluta reiða við púða vantar og annar ólarsproti volka slitinn. Kviðgjörð vantar. Hliðarólar til ökutækistengingar, eða ækisfestingar, eru af sérstakri (óalgengri) gerð, og þarfnast nánari skýringa. Notkun: Vantar upplýsingar um afnot og sögu.

Vegminjasafnið–Skógar

Skráningardagur	Safnnúmer 89-011	Varðveislugildi Já
Efni 1 Járn	Almennt heiti Aktygi IV	Sérheiti
Efni 2 Kopar(messing), leður	Tækni	Aldur
Staðsetning munar Skógar-Samgöngusafn	Geymsla Skemma	Ljósmynd? Nei

Nafnaskrá

Gefandi	Staður	
Notandi	Staður	

Viðbótarupplýsingar

Lýsing hlutar, ferill, saga og notkun

Lýsing: Klafapúðar smeygjast um höfuð hestsins. Framan á púðana koma málmklafar, með samsetningu að ofan og neðan. Aktygjabogi stoppaður, með gjörð undir kvið. Ökutækistengingar eru ólar af sömu gerð og við nr. 89-010. Rassgjörð (ól) vantar, eða er ekki tilheyrandi. Notkun: Vantar upplýsingar um afnot og sögu.

Vegminjasafnið–Skógar

Skráningardagur	Safnnúmer 89-012	Varðveislugildi Já
Efni 1 Járn	Almennt heiti Teymingar 2 stk.	Sérheiti
Efni 2 Leður, kaðall	Tækni	Aldur
Staðsetning munar Skógar-Samgöngusafn	Geymsla Skemma	Ljósmynd? Nei

Nafnaskrá

Gefandi	Staður	
Notandi	Staður	

Viðbótarupplýsingar

Lýsing hlutar, ferill, saga og notkun

Lýsing: Höfuðleður, hringamel, taumur. Notkun: Teymingur til almennra nota m.a. á kerruklára í vegavinnunni.

Vegminjasafnið–Skógar

Skráningardagur	Safnnúmer 89-013	Varðveislugildi Já
Efni 1 Járn	Almennt heiti Reiðbeisli	Sérheiti
Efni 2 Leður	Tækni	Aldur
Staðsetning munar Skógar-Samgöngusafn	Geymsla Skemma	Ljósmynd? Nei

Nafnaskrá

Gefandi	Staður	
Notandi	Staður	

Viðbótarupplýsingar

Lýsing hlutar, ferill, saga og notkun

Lýsing: Höfuðleður úr leðri með ennisól (málmfesti á leðuról). Kverkól, hringamél, sjónhlífar við augu hestsins. Leðurtaumar með spennusamsetningu. Notkun: Til reiðar eða á kerruhesta.

Vegminjasafnið–Skógar

Skráningardagur	Safnnúmer 89-014	Varðveislugildi Já
Efni 1 Járn	Almennt heiti Klifberi I	Sérheiti
Efni 2 Tré, leður	Tækni	Aldur
Staðsetning munar Skógar-Samgöngusafn	Geymsla Skemma	Ljósmynd? Nei

Nafnaskrá

Gefandi	Staður	
Notandi	Staður	

Viðbótarupplýsingar

Lýsing hlutar, ferill, saga og notkun

Lýsing: Tveir klifberabogar, hvor um sig með tvo klakka (króka). Allt úr járni. Tvö gjarðamóttakstré (sitt hvoru megin, hnoðuð fast við hvorn boga með járnhnoðum. Reiði festur í lykkju í aftari boga. Móttaksólar í lagi. Gjarðir 2 stk. vantar. Leðurklæddir klossar eru festir í móttakstré milli boga og fast við þá.

Vegminjasafnið–Skógar

Skráningardagur	Safnnúmer 89-014.1	Varðveislugildi Já
Efni 1 Járn	Almennt heiti Klifberi II	Sérheiti
Efni 2 Tré, leður	Tækni	Aldur
Staðsetning munar Skógar-Samgöngusafn	Geymsla Skemma	Ljósmynd? Nei

Nafnaskrá

Gefandi	Staður	
Notandi	Staður	

Viðbótarupplýsingar

Lýsing hlutar, ferill, saga og notkun

Lýsing: Klifberabogar og móttakstré, sama lýsing og við nr. 89-014. Járnlykkja fyrir reiða er á aftari boga. Móttaksólar eru í lagi. Gjarðir og reiða vantar.

Vegminjasafnið–Skógar

Skráningardagur	Safnnúmer 89-015	Varðveislugildi Já
Efni 1	Almennt heiti Reiðingur	Sérheiti Undirlög undir klifbera
Efni 2	Tækni	Aldur
Staðsetning munar Skógar-Samgöngusafn	Geymsla Skemma	Ljósmynd? Nei

Nafnaskrá

Gefandi	Staður	
Notandi	Staður	

Viðbótarupplýsingar

Lýsing hlutar, ferill, saga og notkun

Vantar upplýsingar

Vegminjasafnið–Skógar

Skráningardagur	Safnnúmer 89-016	Varðveislugildi Já
Efni 1 Járn	Almennt heiti Klifföskur/koffort	Sérheiti
Efni 2 Tré, leður	Tækni	Aldur
Staðsetning munar Skógar-Samgöngusafn	Geymsla Skemma	Ljósmynd? Nei

Nafnaskrá

Gefandi	Staður	
Notandi	Staður	

Viðbótarupplýsingar

Lýsing hlutar, ferill, saga og notkun

Lýsing: Stærð: 61,5x24x35,5 cm. Töskurnar eru með loki, á börmum og lykillæsingu. Töskurnar eru klæddar innan með galvaniseruðu járni (blikki). Á göflum eru burðarhandföng, með leðurspennum. Ólarspennur eru yfir lok á báðum endum (öryggislökur). Einnig eru ólarspennur (tvær) yfir lok og klifbera, ennfremur ein ól til spennu undir kvið hests.

Vegminjasafnið–Skógar

Skráningardagur Janúar 1990	Safnnúmer 89-017	Varðveislugildi Já
Efni 1 Járn	Almennt heiti Hnakkur I	Sérheiti
Efni 2 Tré, leður	Tækni	Aldur
Staðsetning munar Skógar-Samgöngusafn	Geymsla Skemma	Ljósmynd? Nei

Nafnaskrá

Gefandi	Staður	
Notandi	Staður	

Viðbótarupplýsingar

Lýsing hlutar, ferill, saga og notkun

Lýsing: Hnakkur af venjulegri gerð. All slitinn og snjáður. Saumar í setu slitnir nálægt hnakknefi. Dýna með nokkrum smá götum og stungur í dýnulöfum slitnar sumsstaðar. Hnakkklöf í lagi og gjarðarmóttök. Tvöföld (tvíbreið) gjörð úr garni (snæri) er í lagi. Reiði er í lagi og tvær töskuólar. Töskupúða við reiða vantar. Ístaðsólar vantar, en ístaðsólahlönd eru með sjálfsleppandi útbúnaði.

Vegminjasafnið–Skógar

Skráningardagur Janúar 1990	Safnnúmer 89-017.1	Varðveislugildi Já
Efni 1 Járn	Almennt heiti Hnakkur II	Sérheiti
Efni 2 Tré, leður	Tækni	Aldur
Staðsetning munar Skógar-Samgöngusafn	Geymsla Skemma	Ljósmynd? Nei

Nafnaskrá

Gefandi	Staður	
Notandi	Staður	

Viðbótarupplýsingar

Lýsing hlutar, ferill, saga og notkun

Lýsing: Hnakkurinn er af sömu gerð og nr. 89-017. Dýna er að kalla ónýt (geymsluskemmdir/mölétinn). Yfirborð setu er í lagi. Hnakklöf og gjarðarmóttök í lagi, og ístað með ól annars vegar. Reiði er nothæfur, en töskuólar og töskupúða vantar. Gjarðir vantar.

Vegminjasafnið-Skógar

Skráningardagur Janúar 1990	Safnnúmer 89-018	Varðveislugildi Já
Efni 1 Járn	Almennt heiti Söðull	Sérheiti
Efni 2 Tré, leður, tauáklæði	Tækni	Aldur
Staðsetning munar Skógar-Samgöngusafn	Geymsla Skemma	Ljósmynd? Nei

Nafnaskrá

Gefandi	Staður	
Notandi	Staður	

Viðbótarupplýsingar

Lýsing hlutar, ferill, saga og notkun

Lýsing: Dýna heil og vel farin, seta góð, klædd grænu flosáklæði sem er skemmt á nokkrum stöðum, sem ekki er að sjá að geti verið slit. Fótaskör og ólar í góðu lagi. Söðul-hald illa ryðgað og leðurfóðring á því nær ónýt. Lóf eru í góðu lagi með lafagjörð. Gjarðamóttök eru í lagi en báðar gjarðir vantar. Einnig vantar reiða.

Vegminjasafnið–Skógar

Skráningardagur	Safnnúmer 89-019	Varðveislugildi Já
Efni 1 Járn	Almennt heiti Múrskeið	Sérheiti
Efni 2 Tré	Tækni	Aldur
Staðsetning munar Skógar-Samgöngusafn	Geymsla Skemma	Ljósmynd? Nei

Nafnaskrá

Gefandi	Staður	
Notandi	Staður	

Viðbótarupplýsingar

Lýsing hlutar, ferill, saga og notkun

Lýsing: Múrskeið með tréhandfangi (skafti). Notkun: Aðallega notað við grjóthleðslu.

Vegminjasafnið–Skógar

Skráningardagur	Safnnúmer 89-020	Varðveislugildi Já
Efni 1 Tré	Almennt heiti Skíði I	Sérheiti Gönguskíði
Efni 2 Járn, leður	Tækni	Aldur
Staðsetning munar Skógar-Samgöngusafn	Geymsla Skemma	Ljósmynd? Nei

Nafnaskrá

Gefandi	Staður	
Notandi	Staður	

Viðbótarupplýsingar

Lýsing hlutar, ferill, saga og notkun

Lýsing: Stærð: Lengd 220 cm. Breidd 7,3-9,3 cm. Skíðin eru mjög gömul og án stálkanta. Í upphafi hafa bryddingarnar verið í gegnum sjálf skíðin, en síðan hafa verið settir á þau nýrri bindingar, skrúfaðir á skíðin og með bandi aftur fyrir hæl. Notkun: Hugsanlegt er að norskir vegagerðarmenn sem voru fengnir hingað til að kenna vinnu við vegagerð hafi haft með sér skíði sem síðan hafi orðið eign VR og verið notuð við snjóathuganir á fyrirhuguðum vegsvæðum.

Vegminjasafnið–Skógar

Skráningardagur	Safnnúmer 89-020.1	Varðveislugildi Já
Efni 1 Tré	Almennt heiti Skíði II	Sérheiti Gönguskíði
Efni 2 Járn, leður	Tækni	Aldur
Staðsetning munar Skógar-Samgöngusafn	Geymsla Skemma	Ljósmynd? Nei

Nafnaskrá

Gefandi	Staður	
Notandi	Staður	

Viðbótarupplýsingar

Lýsing hlutar, ferill, saga og notkun

Lýsing: Skíði af sömu gerð og nr. 89-020. Lengd: 225 cm. Breidd: 7,0-9,0 cm. Bindingar eru í gegnum skíðin. Járnstykki með götum fyrir táband úr leðri og ólar aftir fyrir hæl. Notkun: Hugsanlegt er að norskir vegagerðarmenn sem voru fengnir hingað til að kenna vinnu við vegagerð hafi haft með sér skíði sem síðan hafi orðið eign VR og verið notuð við snjóathuganir á fyrirhuguðum vegsvæðum.

Vegminjasafnið–Skógar

Skráningardagur	Safnnúmer 89-020.2	Varðveislugildi Já
Efni 1 Tré	Almennt heiti Skíði III	Sérheiti Gönguskíði
Efni 2 Járn, leður	Tækni	Aldur
Staðsetning munar Skógar-Samgöngusafn	Geymsla Skemma	Ljósmynd? Nei

Nafnaskrá

Gefandi	Staður	
Notandi	Staður	

Viðbótarupplýsingar

Lýsing hlutar, ferill, saga og notkun

Lýsing: Tvö stök skíði sem ekki passa saman (kunna að hafa verið notuð saman).

Vegminjasafnið–Skógar

Skráningardagur	Safnnúmer 89-021	Varðveislugildi Já
Efni 1 Bambus, járn	Almennt heiti Skíðastafir	Sérheiti Göngustafir
Efni 2 leður, messing	Tækni	Aldur
Staðsetning munar Skógar-Samgöngusafn	Geymsla Skemma	Ljósmynd? Nei

Nafnaskrá

Gefandi	Staður	
Notandi	Staður	

Viðbótarupplýsingar

Lýsing hlutar, ferill, saga og notkun

Lýsing: Lengd 138 cm. Kringla þvermál 15 cm. Bambusskaft með bambuskringlu, festri með leðri, járnhring og splitti gegnum neðri enda stafs við broddinn. Neðri endi með messinghólk um broddinn. Leðurlykkjur fyrir úlnlið á efri enda stafs. Eru nú slitnar af. Norkun: Notað til stuðnings í göngu og við spyrnuátak.

Vegminjasafnið–Skógar

Skráningardagur	Safnnúmer 89-021.1	Varðveislugildi Já
Efni 1 Bambus, járn	Almennt heiti Skíðastafir	Sérheiti Göngustafir
Efni 2 leður, messing	Tækni	Aldur
Staðsetning munar Skógar-Samgöngusafn	Geymsla Skemma	Ljósmynd? Nei

Nafnaskrá

Gefandi	Staður	
Notandi	Staður	

Viðbótarupplýsingar

Lýsing hlutar, ferill, saga og notkun

Lýsing: Sams konar stafir og nr. 89-021 nema lengs þeirra er 105 cm. Notkun: Notað til stuðnings í göngu og við spyrnuátak.

Vegminjasafnið-Skógar

Skráningardagur	Safnnúmer 89-022	Varðveislugildi Já
Efni 1 Járn	Almennt heiti Málsnúra	Sérheiti
Efni 2	Tækni	Aldur
Staðsetning munar Skógar-Samgöngusafn	Geymsla Skemma	Ljósmynd? Nei

Nafnaskrá

Gefandi	Staður	
Notandi	Staður	

Viðbótarupplýsingar

Lýsing hlutar, ferill, saga og notkun

Lýsing: Lengd trúlega alls 100 m (2x50m). Margþættur galvaniseraður vír, samansnúinn. Lengdarmerking gerð með tölusettum messingplötum, sem tengdar eru í snúruna með grönnum vír á 5 m millibili. Snúran er undin upp á járngrindarhjól sem gert er úr 8 og 10 mm (þvermál) járn. Þvermál járnhringanna er 40 cm. Pílárar í hjólinu eru 2x6 stk. og eru þeir soðnir við hringana og við 1 1/4" rör sem er í miðju hjólsins. Breidd hjólsins er 10,5 cm., þ.e. lengd rörsins. Kaðall er í rörinu. Haldið er í hvorn enda kaðalsins þegar snúran er dregin út eða rúlluð inn. Notkun: (Viðtal við ágúst Böðvarsson 7. feb. 1990). Ágúst telur að þeir kunni að hafa notað bandið við brúarstæðismælingar, m.a. við Ölfusárbrú og þá þannig að bandið var strengt yfir ána í einu hafi. Á málsnúruna var sett á ákveðnu millibili, t.d. 5 metrum, lína með slaufum af mismunandi litum. Hver litur þýddi ákveðið millibil frá neðri enda línunnar. Í neðri enda línunnar var sakka. Þegar menn strengdu og slökuðu á málsnúrunni á víxl var hægt að finna hvenær sakka línunnar snerti botn, og var þá gerður dýptaraflestur frá slaufunni sem var næst vatnsyfirborði.

Vegminjasafnið–Skógar

Skráningardagur	Safnnúmer 89-023	Varðveislugildi Já
Efni 1 Járn	Almennt heiti Málpinnar	Sérheiti Mælingapinnar
Efni 2	Tækni	Aldur
Staðsetning munar Skógar-Samgöngusafn	Geymsla Skemma	Ljósmynd? Nei

Nafnaskrá

Gefandi	Staður	
Notandi	Staður	

Viðbótarupplýsingar

Lýsing hlutar, ferill, saga og notkun

Lýsing: Legglengd: 37 cm. Lykkja þvermál: 3,5 cm. Pinnarnir voru oftast 10 stk. á vírhring eða á spotta. Gert úr járni eða stálþræði. Notkun: Pinnarnir voru notaðir við lengdarmælingar á mállínunum. Þá höfðu tveir menn málsnúruna (bandið) á milli sín. Sá sem á undan gekk við lengdarmælinguna var með pinnana 10 stk. með sér. Við fyrstu afmörkun málsnúrulengdar frá upphafspunkti línu var settur niður einn pinni. Frá þeim pinna var síðan mæld næsta málsnúrulengd og settur niður annar pinni. Að því loknu tók sá sem var við aftari enda málsnúru upp 1. pinnann og þannig mælt koll af kalli. Þannig var stöðugt hægt að vita mælda vegalengd með því að telja pinnana hjá seinni manningnum. 10 pinnar = 10 málsnúrulengdir. Með þessu fékkst víska fyrir að mistalning ætti sér ekki stað.

Vegminjasafnið–Skógar

Skráningardagur	Safnnúmer 89-024	Varðveislugildi Já
Efni 1 Málmur	Almennt heiti Handhallamælir	Sérheiti
Efni 2 Gler, plast	Tækni	Aldur Um 1958?
Staðsetning munar Skógar-Samgöngusafn	Geymsla Skemma	Ljósmynd? Nei

Nafnaskrá

Gefandi	Staður	
Notandi	Staður	

Viðbótarupplýsingar

Lýsing hlutar, ferill, saga og notkun

Lýsing: Í tækinu er linsa með innbyggðum kvarða, með máleiningum til aflestrar. Vinstra megin er halli gefinn í %, en hægra megin í gráðum. Aflestur bæði ogan og neðan við lárétta línu. Skýringartafla fyrir notkun tækisins er á hægri hlið þess. Á vinstri hlið mælisins stendur DOMUS OPTICA. Á hægri hlið mælisins stendur MOLLER D1 EDEL. Linsan er illa sprungin svo tækið er ónothæft. Á leðurhylki (hlíf) tækisins innan á loki hefur verið skráð talan 10, það gæti þýtt að a.m.k. 10 tæki hafi verið til í eigu VR. Notkun: Notað við val á veglínunum, þar sem nauðsynlegt er að geta metið fljótt með nægilegri nákvæmni halla lands og fyrirhugaðs vegar. Ýmsar aðrar hæðarákvarðanir má gera með þeirri nákvæmni sem tækið getur leyst. Tækið var einkum notað á árunum 1958-1970.

Vegminjasafnið-Skógar

Skráningardagur 24.11.1989	Safnnúmer 89-025	Varðveislugildi Já
Efni 1 Málmur	Almennt heiti Handhallamælir	Sérheiti
Efni 2 Gler	Tækni	Aldur
Staðsetning munar Skógar-Samgöngusafn	Geymsla Skemma	Ljósmynd? Nei

Nafnaskrá

Gefandi	Staður	
Notandi	Staður	

Viðbótarupplýsingar

Lýsing hlutar, ferill, saga og notkun

Lýsing: GUNDERSEN & LÖKEN er skráð á hlið tækisins sem trúlega er framleiðandinn (Gundersen & Löken Oslo). Tækið er málmhólkur með loki. Lokið er tengt við hólkin með armi. Við notkun er lokið lagt út af með arminum, og aflestur á hallaskala gerður um göt sem eru á lokinu. Á neðri enda tækisins er gat með skrúfgangi. Mögulegt er því að setja tækið t.d. á þrífót af viðeigandi gerð. Neðan á botni er einnig lok. Á lóðarminum er hallaskali í %, nú orðinn óskýr. Notkun: Notað til að mæla halla á landi í %. Einnig var hægt að nota það til ónákvæmra hæðarmælinga á litlum svæðum og fjarlægðum. Tækið var seinast í notkun og vörslu hjá Kristjáni Jóhannssyni vegaverkstjóra. Guðni Kr. verkfræðingur afhenti tækið til safnsins. Fangamark Kristjáns er greipt neðan á tækið.

Vegminjasafnið-Skógar

Skráningardagur Janúar 1990	Safnnúmer 89-026	Varðveislugildi Já
Efni 1 Málmur	Almennt heiti Handhallamælir	Sérheiti Reði
Efni 2	Tækni	Aldur
Staðsetning munar Skógar-Samgöngusafn	Geymsla Skemma	Ljósmynd? Nei

Nafnaskrá

Gefandi	Staður	
Notandi	Staður	

Viðbótarupplýsingar

Lýsing hlutar, ferill, saga og notkun

Lýsing: Hæð 12,5 cm. Þvermál 4,0 cm. Tækið er sívalur hólkur með sjóngötum, þvermál: 17 mm. Á sívalningnum er lok sem tengt er innri hluta, haus með armi, sem leikur á lið inni í sívalningnum, svo hægt er að leggja arminum með lokinu hornrétt út frá lóðlínu sívalningsins. Á lokinu eru þrjú göt til að horfa (sigta) í gegnum og lesa halla á skala sem festur er á flöt inni í tækinu og hangir alltaf lóðrétt. Á hlið tækisins stendur nafn framleiðanda: GUNDERSEN & LÖKEN OSLO. Notkun: Tækið notað til lauslegra yfirlitsmælinga á halla lands, t.d. við val á veglínunum og við ákvörðun halla. Tækið trúlega notað m.a. af Jóni Víðis á árunum 1920-1930, og ef til vill síðar. Lagt inn í safn af Rögnvaldi Jónssyni umdæmisverkfræðingi.

Vegminjasafn–Skógar

Skráningardagur 08.01.1990	Safnnúmer 89-027	Varðveislugildi Já
Efni 1 Járn, kopar	Almennt heiti Teódolit?	Sérheiti
Efni 2 Gler, plast	Tækni	Aldur
Staðsetning munar Skógar-Samgöngusafn	Geymsla Skemma	Ljósmynd? Nei

Nafnaskrá

Gefandi	Staður	
Notandi	Staður	

Viðbótarupplýsingar

Lýsing hlutar, ferill, saga og notkun

Lýsing: Tækisumbúðir, trékassi með lykillæstri hurð. Burðarhalda úr kopar, burðarólar til burðar á baki. Viðeigandi festingar f. tækið eru inni í kassanum. Á innsíðu kassaloks (hurðar) stendur með gylltu lettri á svörtum miða CORNELIUS KNUDSEN KJÖBENHAVN. Á efri gafl kassans er grafið JR II. Tvær linsur eru til aflestrar á lóðréttri skífu. Önnur þeirra er glötuð. Láréttuhallarmál er ofan á kíkí. Glas í því er brotið. Aflesturspræði í linsum kíkís þarf að athuga ásamt linsunum sjálfum. Armur fyrir álesturslinsur lárétrar skífu er laus í festingum. Þrífót vantar fyrir tækið. Á hlíf lárétu gráðuskífu stendur: DENNERT & PAPE HAMBURG ALTONA. ST, 1507. Aðra áletrun er ekki að finna á tækinu né heldur kassa. Ekkert er vitað hverjir hafi notað tækið, né heldur hvar eða á hvaða tímabili. Ágúst Böðvarson, fv. mælingamaður hjá VR og síðar forstjóri Landmælinga Íslands telur ekki ómögulegt að Jón Víðis geti hafa notað tækið, t.d. á tímabilinu 1920-30.

Vegminjasafnið-Skógar

Skráningardagur 08.01.1990	Safnnúmer 89-028	Varðveislugildi Já
Efni 1 Járn, kopar	Almennt heiti Teódolit	Sérheiti
Efni 2 Gler, plast	Tækni	Aldur Í loki umbúðakassa stendur júní 1928
Staðsetning munar Skógar-Samgöngusafn	Geymsla Skemma	Ljósmynd? Nei

Nafnaskrá

Gefandi	Staður	
Notandi	Staður	

Viðbótarupplýsingar

Lýsing hlutar, ferill, saga og notkun

Lýsing: Ekki lýst öðruvísi en vandað m.v. aldur. Vel með farið, lítið skemmt. Tvö hallamálsglös brotin. Innan á loki umbúðakassa á málmspjaldi stendur: GEBR. WICHMANN b.m.H.- BERLIN NW 6 - KARLSTRASSE 13/14 - ZEICHENGERATE - VERMESSUNGSINSTRUMENTE - TEGNISCHE PAPIERE - BÜROBEDARF. Lárétti skalinn er stillanlegur 360° með fínstillingaraflestri á tvo vegu. Á pappírsspjaldi neðan stendur: NR 661 (42), afmáð 42 sem sést framan á loki. Framan á skúffu er handskrifað: TÆKI NO 3. Neðst á gaflí kíkis stendur: MAX HILDEBRAND G.m.b.H. - FREIBERG-SACHSEN - NO 66142. Á fótplötu lárétta hallamáls stendur: GEBR. WICHMANN m.b.H. BERLIN. Allt bendir til að tilheyrandi þrífótur sé merktur: TACH III. Á handfangsgafl umbúðakassa er grafið rómverska talan III. Þrífóturinn er óstillanlegur í hæð. Festiskrúfa af sérstakri gerð með gormfestingu. Tækið er í góðum trékassa, með burðarólum til burðar á baki. Lok er með lykillæsingum og einnig krókum til lokunar. Í kassanum er lítil skúffa efst í hægra horni, ætluð fyrir skrúfjárn og aðra smáhluti.

Vegminjasafnið-Skógar

Skráningardagur 08.01.1990	Safnnúmer 89-029	Varðveislugildi Já
Efni 1 Járn, kopar	Almennt heiti Hallamælingatæki	Sérheiti
Efni 2 Gler	Tækni	Aldur
Staðsetning munar Skógar-Samgöngusafn	Geymsla Skemma	Ljósmynd? Nei

Nafnaskrá

Gefandi	Staður	
Notandi	Staður	

Viðbótarupplýsingar

Lýsing hlutar, ferill, saga og notkun

Lýsing: Tækið virðist í all góðu lagi. Linsur þarf þó að hreinsa. Umbúðakassi er úr tré, með lykillæsingu og krókum, geirnegldur á hornum. Leður-burðarhandfang á gafl. Á loki kassans er málmplata með áletruninni: GUNDERSEN & LÖKEN - VÆRKSTED FOR LANDMAALER - INSTRUMENTER - OSLO. Á handfangsgafl hefur verið grafin talan 6. Tækinu fylgir þrífótur, óstillanlegur í hæð. Á toppstykki hans er mynd af þríhyrningi með V innan í og talan þrír, sem líklega er í númerakerfi tækja VR.

Vegminjasafnið-Skógar

Skráningardagur 08.01.1990	Safnnúmer 89-030	Varðveislugildi Já
Efni 1 Járn, kopar	Almennt heiti Hallamælingatæki	Sérheiti
Efni 2 Gler	Tækni	Aldur
Staðsetning munar Skógar-Samgöngusafn	Geymsla Skemma	Ljósmynd? Nei

Nafnaskrá

Gefandi	Staður	
Notandi	Staður	

Viðbótarupplýsingar

Lýsing hlutar, ferill, saga og notkun

Lýsing: Á loki lárétta hallamáls stendur: GEBR. WICHMANN m.b.H. Einnig á hlið þess stendur: MAX HILDEBRAND FRÜHER AUG. LINGKE M.GO - G.m.b.H. - FREIBURG/SACHSEN. Nr. 80792 sendur ofan á húsi látétu gráðuskífu. Tækið er nr. 10 í tölukerfi VR á viðkomandi tímaskeiði. Þrífótur með sama nr. tilheyrir tækinu. Fóturinn er óstillanlegur í hæð (lengd). Umbúðir: Trékassi, járnvarinn á hornum og geirnegldur. Lykillás og krókar eru á loki, einnig járnhandfang. Á loki ofan við skrárgat er númeraspjald með tölunni 80792. Á gaflí kassans er í þríhyrningamerki VR. Á málmspjöld í kassa er áletrun. Í loki: GEBR. WICHMANN b.m.H.- BERLIN NW 6 - KARLSTRASSE 13/14 - ZEICHENGERATE - VERMESSUNGSINSTRUMENTE - TECHNISCHES PAPIERE - BÜROBEDARF. Í botni: OKULARE.

Vegminjasafnið–Skógar

Skráningardagur 09.01.1990	Safnnúmer 89-031	Varðveislugildi Já
Efni 1 Messing, kopar	Almennt heiti Hallamælingatæki	Sérheiti
Efni 2 Gler	Tækni	Aldur
Staðsetning munar Skógar-Samgöngusafn	Geymsla Skemma	Ljósmynd? Nei

Nafnaskrá

Gefandi	Staður	
Notandi	Staður	

Viðbótarupplýsingar

Lýsing hlutar, ferill, saga og notkun

Lýsing: Á hlið undirstykkis kíkis stendur: CORNELIUS KNUDSENS ETABLM KJÖBENHAVN. Tvær hallastilliskrúfur eru í fótstykki, og tveir gormar. Ein hallastilliskrúfa er fyrir kíki, og ein skúfa fyrir fjarlægðarskerpustillingu. Umbúðir: Trékassi, geirnegldur á hornum. Lok á lömum og lokað með krókum og skráarlæsingu. Burðaról til að bera á öxl. Norkun: Tækið virðist hafa verið mikið notað. Þráðarkross er skemmdur og skúfu vantar í linsustykki sem brennivíddarstillir krossinn. Hallamálgler er brotið og einn armur þrífótar er brotinn, en spengdur.

Vegminjasafnið–Skógar

Skráningardagur Desember 1989	Safnnúmer 89-032	Varðveislugildi Já
Efni 1 Tré	Almennt heiti Útvarpstæki	Sérheiti Philips
Efni 2 Málmar	Tækni	Aldur
Staðsetning munar Skógar-Samgöngusafn	Geymsla Skemma	Ljósmynd? Nei

Nafnaskrá

Gefandi	Staður	
Notandi	Staður	

Viðbótarupplýsingar

Lýsing hlutar, ferill, saga og notkun

Lýsing: Útvarpstæki í trékassa (krossviði). Tegund: 611B-07 - Philips - Made in Holland - Importe de Holland - NR 177007 E00

Vegminjasafnið-Skógar

Skráningardagur	Safnnúmer 89-033	Varðveislugildi Já
Efni 1 Málmur, gler	Almennt heiti Hallamælingatæki	Sérheiti ASKANIA
Efni 2 Kopar?	Tækni	Aldur
Staðsetning munar Skógar-Samgöngusafn	Geymsla Skemma	Ljósmynd? Nei

Nafnaskrá

Gefandi	Staður	
Notandi	Staður	

Viðbótarupplýsingar

Lýsing hlutar, ferill, saga og notkun

Lýsing: Framleiðandi: Continental Elektroindustrier AG. Berlin. Tækið er framleitt í Þýskalandi. Nr. 640454 stendur á vinstri hlið þess. Það hefur lárétta 360°skífu, og fjarlægðar aflesturs þræði í linsu. Dósar og glas hallamál. Umbúðir: Geirnegldur krossviðarkassi með lykillæsingu í loki. Í kassa fylgir olúglas, sólhlíf, skrúfjárn og stilliskrúfupinnar. Horn á kassa eru járnvarin. Tækið er með hæðarstillanlegum þrífæti. Notkun: Tækið var notað af ýmsum mælingamönnum, tækni- og verkfræðingum við alls konar hæðarmælingar hjá Vegagerðinni á árunum 1956?-75?.

Vegminjasafnið-Skógar

Skráningardagur	Safnnúmer 89-034	Varðveislugildi Já
Efni 1 Málmur (messing)	Almennt heiti Hallamælingatæki	Sérheiti
Efni 2 Gler	Tækni	Aldur
Staðsetning munar Skógar-Samgöngusafn	Geymsla Skemma	Ljósmynd? Nei

Nafnaskrá

Gefandi	Staður	
Notandi	Staður	

Viðbótarupplýsingar

Lýsing hlutar, ferill, saga og notkun

Lýsing: Tækið er lítið með einfaldann þráðarkross í linsu. Á vinstri hlið tækisins stendur: GUNDERSEN & LÖKEN - KRISTIANIA - NR 2073. Tækinu fylgir þrífótur óstillanlegur í hæð. Notkun: Ekkert er vitað um notkun tækisins, af hverjum, hvar eða hvenær.

Vegminjasafnið–Skógar

Skráningardagur	Safnnúmer 89-035	Varðveislugildi Já
Efni 1 Málmur	Almennt heiti Hornspegill	Sérheiti
Efni 2 Gler	Tækni	Aldur
Staðsetning munar Skógar-Samgöngusafn	Geymsla Skemma	Ljósmynd? Nei

Nafnaskrá

Gefandi	Staður	
Notandi	Staður	

Viðbótarupplýsingar

Lýsing hlutar, ferill, saga og notkun

Lýsing: Hornspegill af tegundinni WILD. Notkun: Notað m.a. við venjulegar, einfaldar útsetningar í vegagerð og innmælingar punkta.

Vegminjasafnið-Skógar

Skráningardagur	Safnnúmer 89-036	Varðveislugildi Já
Efni 1 Tré, tauáklæði	Almennt heiti Sólhlíf	Sérheiti
Efni 2 Leður	Tækni	Aldur
Staðsetning munar Skógar-Samgöngusafn	Geymsla Skemma	Ljósmynd? Nei

Nafnaskrá

Gefandi	Staður	
Notandi	Staður	

Viðbótarupplýsingar

Lýsing hlutar, ferill, saga og notkun

Lýsing: Hæð: 274 cm. samansett (fótur og hlíf). Armlengd í sólhlíf: 80 cm. Hlífin er í tveimur hlutum. Fótur, sem er tréskaft, 2,8 cm. í þvermál, er með festingum á efri enda, sem skafti hlífarinnar er smeygt í. Neðri endi fótarinser yddur, svo auðveldara sé að stinga honum í jörð. Hlífin sjálf er í regnhlífarformi og spennt út við notkun. Við topp hennar er þríhyrnd leðurplata með staggat í hverju horni. Úr þessum götum eru stög hælud í jörð. Þannig er hlífin styrkt fyrir vindalagi og öðrum utanaðkomandi átökum. Notkun: Talið er að hlífin hafi verið notuð bæði sem sólar- og regnhlíf. Einkum notuð af Jóni J. Víðis en einnig öðrum.

Vegminjasafnið–Skógar

Skráningardagur	Safnnúmer 89-037	Varðveislugildi Já
Efni 1 Tré	Almennt heiti Hallamælingastöng	Sérheiti
Efni 2 Járn	Tækni	Aldur
Staðsetning munar Skógar-Samgöngusafn	Geymsla Skemma	Ljósmynd? Nei

Nafnaskrá

Gefandi	Staður	
Notandi	Staður	

Viðbótarupplýsingar

Lýsing hlutar, ferill, saga og notkun

Lýsing: L. 500 cm. Br. 8,8 cm. Þykkt 2,2-2,4 cm. Aðalefnið er tré. Á kanta límdur 4 mm. listi og á bakhlutann er styrkingarlisti skrúfaður í lím. Stöngin er á stálhjörlið um miðju, 250 cm. hvor hluti. Á bakhlið hefur verið slagjárn, til festingar lama fyrir stöngina í uppréttri stöðu. Tvö járnhandföng eru á bakhlið í 1,4 cm. hæð og járnvarðir endar. Álestursflötur stangar er hvítur. Máleiningamerking skiptist metravis í rautt og svart, en allar tölur svartar. Aðrir fletir dökkgrænir.. Trúlega svissnesk framleiðsla (WILD). Stöngin er mjög þung og erfið í notkun, vegna efnismagns og lengdar. Járnkrókur er til lokunar á stöng þegar hún er samanbrotin til flutnings. Notkun: Landmælingar ýmis konar hjá VR, trúlega einkum við hæðarmælingar á veglínunum.

Vegminjasafnið-Skógar

Skráningardagur	Safnnúmer 89-038	Varðveislugildi Já
Efni 1 Tré	Almennt heiti Hallamælingastöng	Sérheiti
Efni 2 Járn, leður	Tækni	Aldur
Staðsetning munar Skógar-Samgöngusafn	Geymsla Skemma	Ljósmynd? Nei

Nafnaskrá

Gefandi	Staður	
Notandi	Staður	

Viðbótarupplýsingar

Lýsing hlutar, ferill, saga og notkun

Lýsing: L. 500 cm. Br. 7,7 cm. Þykkt: 2,0 cm. Aðalefnið er tré. Stöngin er á stálhjörlið um miðju, þ.e. samanlögð er stöngin 250 cm. Á bakhlið stangar er slagjárn til festingar lama fyrir stöngina í uppréttri stöðu. Tvö járnhandföng hafa verið á bakhlið stangar í hæð 1 - 1,3 metrar, og járnvarðir endar. Sæti er fyrir dósarhallamál. Álestursflötur stangar er hvítur. Máleiningamerking öll í svörtu og hvítu. Töluáletrun öll í svörtum lit. Aðrir fletir dökkgrænir. Leðurspenna með hringju er á efri enda, til lokunar stangar við flutning. Ekki er að finna merki framleiðanda á stönginni, en telja má víst að hún sé svissnesk, þ.e. af WILD-gerð. Notkun: Landmælingar ýmis konar hjá VR, trúlega einkum við hæðarmælingar á veglínunum.

Vegminjasafnið-Skógar

Skráningardagur	Safnnúmer 89-039	Varðveislugildi Já
Efni 1 Tré, járn	Almennt heiti Hallamælingastöng	Sérheiti
Efni 2 Leður	Tækni	Aldur
Staðsetning munar Skógar-Samgöngusafn	Geymsla Skemma	Ljósmynd? Nei

Nafnaskrá

Gefandi	Staður	
Notandi	Staður	

Viðbótarupplýsingar

Lýsing hlutar, ferill, saga og notkun

Lýsing: L. 400 cm. Br. 8,0 cm. Þykkt 2,0 cm. Aðalefnið er tré. Stöngin er á stálhjörlíð um miðju, þ.e. samanlögð er hún 200 cm. Á bakhlutanum er styrktarlisti, skrúfaður í lím. Þegar stöngin er í notkun upprétt er liðamótum læst með stálfjöður. Tvö járnhandföng eru á bakhlið stangar í hæð 1,0-1,2 metrar, og járnvarðir endar. Dósahallamál er á bakhlið stangar. Álestrarflötur stangar er hvítur. Máleiningamerking skiptist metravis, neðan frá, í svart og rautt en allar tölur eru svartar. Aðrir fletir dökkgrænir. Leðuról með hringju er við efri enda stangar. Notuð til að spenna stöngina saman við flutning og í geymslu. Notkun: Landmælingar ýmis konar hjá VR, einkum við hæðarmælingar á veglínunum.

Vegminjasafnið–Skógar

Skráningardagur	Safnnúmer 89-040	Varðveislugildi Já
Efni 1 Tré, járn	Almennt heiti Hallamælingastöng	Sérheiti
Efni 2 Leður	Tækni	Aldur
Staðsetning munar Skógar-Samgöngusafn	Geymsla Skemma	Ljósmynd? Nei

Nafnaskrá

Gefandi	Staður	
Notandi	Staður	

Viðbótarupplýsingar

Lýsing hlutar, ferill, saga og notkun

Lýsing: L. 400 cm. Br. 8,0 cm. Þykkt 2,0 cm. Aðalefnið er tré. Stöngin er á stálhjörlið um miðju, þ.e. samanlögð er hún 200 cm. Á bakhlutanum er styrktarlisti, skrúfaður í lím. Þegar stöngin er í notkun upprétt er liðamótum læst með stálfjöður. Tvö járnhandföng.

Vegminjasafnið-Skógar

Skráningardagur	Safnnúmer 89-041	Varðveislugildi Já
Efni 1 Tré, járn	Almennt heiti Hallamælingastöng	Sérheiti
Efni 2 Leður	Tækni	Aldur
Staðsetning munar Skógar-Samgöngusafn	Geymsla Skemma	Ljósmynd? Nei

Nafnaskrá

Gefandi	Staður	
Notandi	Staður	

Viðbótarupplýsingar

Lýsing hlutar, ferill, saga og notkun

Lýsing: L. 400 cm. Br. 8,0 cm. þykkt 2,0 cm. Aðalefnið er tré. Stöngin er á stálhjörlíð um miðju, þ.e. samanlögð er hún 200 cm. Á bakhlið stangar er slagjárn til festingar lama fyrir stöngina í uppréttri stöðu. Tvö járnhandföng á lið eru á bakhlið stangar í hæð 1,0-1,2 metrar og endar eru járnvarðir. Sæti fyrir dósahallamál er á bakhlið. Álestursflötur stangar er hvítur. Máleiningamerking er öll í svörtum og hvítum lit. Tölustafir allir svartir. Aðrir fletir eru dökkgrænir. Leðuról með hringju er við efri enda til lokunar stangar í flutningi og geymslu. Á bakhlið stendur: WILD - HEERBRUGG - SWITZERLAND.

Vegminjasafnið-Skógar

Skráningardagur	Safnnúmer 89-042	Varðveislugildi Já
Efni 1 Tré, járn	Almennt heiti Hallamælingastöng	Sérheiti
Efni 2 Leður	Tækni	Aldur
Staðsetning munar Skógar-Samgöngusafn	Geymsla Skemma	Ljósmynd? Nei

Nafnaskrá

Gefandi	Staður	
Notandi	Staður	

Viðbótarupplýsingar

Lýsing hlutar, ferill, saga og notkun

Lýsing: L. 400 cm. Br. 8,0 cm. þykkt 2,0 cm. Aðalefnið er tré. Stöngin er á stálhjörlíð um miðju, þ.e. samanlögð er hún 200 cm. Á bakhlið stangar er slagjárn til festingar lama fyrir stöngina í uppréttri stöðu. Tvö járnhandföng á lið eru á bakhlið stangar í hæð 1,0-1,2 metrar og endar eru járnvarðir. Sæti fyrir dósahallamál er á bakhlið. Álestursflötur stangar er hvítur. Máleiningamerking er öll í svörtum og hvítum lit. Tölustafir allir svartir. Aðrir fletir eru dökkgrænir. Leðuról með hringju er við efri enda til lokunar stangar í flutningi og geymslu. Á bakhlið stendur: WILD - HEERBRUGG - SWITZERLAND.

Vegminjasafnið–Skógar

Skráningardagur	Safnnúmer 89-043	Varðveislugildi Já
Efni 1 Tré, járn	Almennt heiti Hallamælingastöng	Sérheiti
Efni 2 Leður	Tækni	Aldur
Staðsetning munar Skógar-Samgöngusafn	Geymsla Skemma	Ljósmynd? Nei

Nafnaskrá

Gefandi	Staður	
Notandi	Staður	

Viðbótarupplýsingar

Lýsing hlutar, ferill, saga og notkun

Lýsing: L. 300 cm. Br. 7,7 cm. Þykkt 2,0 cm. Aðalefnið er tré. Stöngin er á stálörmum í stálhjörlið um miðju. Samanlögð er hún 150 cm. Á hlið lamanna eru járn til læsingar þeirra í uppréttri stöðu stangar. Endar eru járnvarðir. Álestursflötur stangar er hvítur en máleiningamerking (í cm.) er metrávís svört og rauð, tölustafir eru allir svartir. Aðrir fletir eru grænir. Leðuról með hringju er við nedri enda, til lokunar stangar í flutningi eða við geymslu. Stöngin er mikið skemmd af bruna. Notkun: Notuð við hæðarmælingar hjá VR, einkum hæðarmælingar veglína.

Vegminjasafnið–Skógar

Skráningardagur	Safnnúmer 89-044	Varðveislugildi Já
Efni 1 Tré, járn	Almennt heiti Hallamælingastöng	Sérheiti
Efni 2 Leður	Tækni	Aldur
Staðsetning munar Skógar-Samgöngusafn	Geymsla Skemma	Ljósmynd? Nei

Nafnaskrá

Gefandi	Staður	
Notandi	Staður	

Viðbótarupplýsingar

Lýsing hlutar, ferill, saga og notkun

Lýsing: L. 300 cm. Br. 7,7 cm. Þykkt 2,0 cm. Aðalefnið er tré. Stöngin er á stálörmum í stálhjörlið um miðju. Samanlögð er hún 150 cm. Á hlið lamanna eru járn til læsingar þeirra í uppréttri stöðu stangar. Endar eru járnvarðir. Álestursflötur stangar er hvítur en máleiningamerking (í cm.) er metrávís svört og rauð, tölustafir eru allir svartir. Aðrir fletir eru grænir. Leðuról með hringju er við nedri enda, til lokunar stangar í flutningi eða við geymslu. Notkun: Notuð við hæðarmælingar hjá VR, einkum hæðarmælingar veglína.

Vegminjasafnið–Skógar

Skráningardagur	Safnnúmer 89-045	Varðveislugildi Já
Efni 1 Tré, járn	Almennt heiti Hallamælingastöng	Sérheiti
Efni 2 Leður	Tækni	Aldur
Staðsetning munar Skógar-Samgöngusafn	Geymsla Skemma	Ljósmynd? Nei

Nafnaskrá

Gefandi	Staður	
Notandi	Staður	

Viðbótarupplýsingar

Lýsing hlutar, ferill, saga og notkun

Lýsing: L. 400 cm. Br. 6,0 cm. Þykkt 2,0 cm. Aðalefnið er tré. Stöngin er á þremur stállömmum og þannig í fjórum 100 cm. löngum pörtum. Lamirnar eru með fjaðralæsingu, til læsingar á stönginni í uppréttri stöðu. Álestrarflötur stangar er hvítur, en máleiningamerking (í cm.) er metrávís svört og rauð. Tölustafir allir svartir. Aðrir fletir eru hvítir og bakhlið með 25 cm. löngum rauðum reitum. Járnhandföng eru á bakhlið í 130-150 cm. hæð. Sæti fyrir dósahallamál er á bakhlið í hæð 115 cm. Leðuról með hringju er fest á stöngina, ætluð til lokunar hennar við flutning og í geymslu. Samanlögð til flutnings og geymslu er stöngin 100 cm. á lengd. Notkun: Notuð einkum við hæðarmælingar á veglínunum hjá VR.

Vegminjasafnið–Skógar

Skráningardagur	Safnnúmer 89-046	Varðveislugildi Já
Efni 1 Tré, járn	Almennt heiti Hallamælingastöng	Sérheiti
Efni 2 Leður	Tækni	Aldur
Staðsetning munar Skógar-Samgöngusafn	Geymsla Skemma	Ljósmynd? Nei

Nafnaskrá

Gefandi	Staður	
Notandi	Staður	

Viðbótarupplýsingar

Lýsing hlutar, ferill, saga og notkun

Lýsing: L. 400 cm. Br. 6,0 cm. Þykkt 2,0 cm. Aðalefnið er tré. Stöngin er á þremur stállömmum og þannig í fjórum 100 cm. löngum pörtum. Lamirnar eru með fjaðralæsingu, til læsingar á stönginni í uppréttri stöðu. Álestrarflötur stangar er hvítur, en máleiningamerking (í cm.) er metrávís svört og rauð. Tölustafir allir svartir. Aðrir fletir eru hvítir og bakhlið með 25 cm. löngum rauðum reitum. Járnhandföng eru á bakhlið í 130-150 cm. hæð. Sæti fyrir dósahallamál er á bakhlið í hæð 115 cm. Leðuról með hringju er fest á stöngina, ætluð til lokunar hennar við flutning og í geymslu. Samanlögð til flutnings og geymslu er stöngin 100 cm. á lengd. Notkun: Notuð einkum við hæðarmælingar á veglínunum hjá VR.

Vegminjasafnið–Skógar

Skráningardagur	Safnnúmer 89-047	Varðveislugildi Já
Efni 1 Tré	Almennt heiti Hallamælingastöng	Sérheiti
Efni 2 Járn (messing)	Tækni	Aldur
Staðsetning munar Skógar-Samgöngusafn	Geymsla Skemma	Ljósmynd? Nei

Nafnaskrá

Gefandi	Staður	
Notandi	Staður	

Viðbótarupplýsingar

Lýsing hlutar, ferill, saga og notkun

Lýsing: L. 400 cm. Br. 7,6 cm. Þykkt 2,0 cm. Stöngin er gerð af Bjarna Guðnasyni bílstjóra og smið í Reykjavík. Aðalefni stangar er tré. Stöngin er samsett á þremur snúningslíðum. Fellur út til hliðar við hreyfingu í liðum og snýst þannig um ás. Álestrarflötur er hvítur en máleiningarmerking (í cm.) er metrávis, svört og rauð. Tölustafir allir svartir. Aðrir fletir eru dökkgrænir. Endar eru járnvarðir. Samanlögð til flutnings og geymslu er stöngin 100 cm. á lengd. Talið er að Bjarni Guðnason hafi smíðað stöngina. Notkun: Notuð af VR við hæðarmælingar, einkum á veglínunum (langsníð og sversníð o.fl.).

Vegminjasafnið–Skógar

Skráningardagur	Safnnúmer 89-048	Varðveislugildi Já
Efni 1 Tré, járn	Almennt heiti Hallamælingastöng	Sérheiti
Efni 2 Leður	Tækni	Aldur
Staðsetning munar Skógar-Samgöngusafn	Geymsla Skemma	Ljósmynd? Nei

Nafnaskrá

Gefandi	Staður	
Notandi	Staður	

Viðbótarupplýsingar

Lýsing hlutar, ferill, saga og notkun

Lýsing: L. 400 cm. Br. 6,0 cm. Þykkt 1,8 cm. Aðalefni stangar er tré. Stöngin er samsett á þremur járnlömum, þ.e. í fjórum 100 cm. löngum pörtum. Lamirnar eru með fjaðralæsingu til læsingar á stönginni í uppréttri stöðu. Alestrarflötur stangar er hvítur, en máleiningamerking (1 cm.) er metrávís í svörtu og rauðu. Tölustafir allir svartir. Aðrir fletir eru með grá-grænum lit. Tvær leðurólar með hringju eru festar á stöngina, ætluð til lokunar hennar við flutning og geymslu. Samanlögð er stöngin 100 cm. á lengd. Talið er að Bjarni Guðnason hafi hannað lamirnar og sett á stöngina (sjá 89-047). Framleiðandi: Líklega NEZLER (tréverkið). Notkun: Notað við hæðarmælingar, einkum á veglínunum (langsníð, þversníð o.s.frv.).

Vegminjasafnið–Skógar

Skráningardagur	Safnnúmer 89-049	Varðveislugildi Já
Efni 1 Tré, járn	Almennt heiti Hallamælingastöng	Sérheiti
Efni 2 Leður	Tækni	Aldur
Staðsetning munar Skógar-Samgöngusafn	Geymsla Skemma	Ljósmynd? Nei

Nafnaskrá

Gefandi	Staður	
Notandi	Staður	

Viðbótarupplýsingar

Lýsing hlutar, ferill, saga og notkun

Lýsing: L. 400 cm. Br. 6,0 cm. Þykkt 1,8 cm. Málning illa farin. Aðalefni stangar er tré. Stöngin er samsett á þremur járnlömum, þ.e. í fjórum 100 cm. löngum pörtum. Lamirnar eru með fjaðralæsingu til læsingar á stönginni í uppréttri stöðu. Álestrarflötur stangar er hvítur, en máleiningamerking (í cm.) er metrávís í svörtu og rauðu. Tölustafir allir svartir. Aðrir fletir eru með grá-grænum lit. Tvær leðurólar með hringju eru festar á stöngina, ætluð til lokunar hennar við flutning og geymslu. Samanlögð er stöngin 100 cm. á lengd. Talið er að Bjarni Guðnason hafi hannað lamirnar og sett á stöngina (sjá 89-047). Framleiðandi: Líklega NEZLER (tréverkið). Notkun: Notað við hæðarmælingar, einkum á veglínunum (langsníð, þversníð o.s.frv.).

Vegminjasafnið-Skógar

Skráningardagur	Safnnúmer 89-050	Varðveislugildi Já
Efni 1 Tré, járn	Almennt heiti Hallamælingastöng	Sérheiti
Efni 2 Leður	Tækni	Aldur
Staðsetning munar Skógar-Samgöngusafn	Geymsla Skemma	Ljósmynd? Nei

Nafnaskrá

Gefandi	Staður	
Notandi	Staður	

Viðbótarupplýsingar

Lýsing hlutar, ferill, saga og notkun

Lýsing: Sambærileg stöng og nr. 89-048 og 89-049. L. 400 cm. Br. 6,0 cm. Þykkt 1,8 cm. Málning illa farin. Aðalefni stangar er tré. Stöngin er samsett á þremur járnlömum, þ.e. í fjórum 100 cm. löngum pörtum. Í stað fjaðralæsingar (eins og við nr. 89-048) á lömum er fluguás með sléttum fleti er fellur í sæti á lamajárni og læsir stönginni þegar ás er snúið rétt. Álestrarflötur stangar er hvítur, en máleiningamerking (í cm.) er metrávís í svörtu og rauðu. Tölustafir allir svartir. Aðrir fletir eru með grá-grænum lit. Tvær leðurólar með hringju eru festar á stöngina, ætluð til lokunar hennar við flutning og geymslu. Samanlögð er stöngin 100 cm. á lengd. Talið er að Bjarni Guðnason hafi hannað lamirnar og sett á stöngina (sjá 89-047). Framleiðandi: Líklega NEZLER (tréverkið). Notkun: Notað við hæðarmælingar, einkum á veglínunum (langsníð, þversníð o.s.frv.).

Vegminjasafnið-Skógar

Skráningardagur	Safnnúmer 89-051	Varðveislugildi Já
Efni 1 Tré, járn	Almennt heiti Hallamælingastöng	Sérheiti
Efni 2 Leður	Tækni	Aldur
Staðsetning munar Skógar-Samgöngusafn	Geymsla Skemma	Ljósmynd? Nei

Nafnaskrá

Gefandi	Staður	
Notandi	Staður	

Viðbótarupplýsingar

Lýsing hlutar, ferill, saga og notkun

Lýsing: L. 400 cm. + 200 cm. framlenging. Br. 6,5 cm. Þykkt 2,0 cm. Aðalefni stangar er tré. Stöngin er samsett á einum járnlömum, sem eru læsanlegar í réttri stöðu með slagjárn og fluguskrúfu. Álestrarflötur er hvítur en máleiningamerking (í cm.) er metrávís svört og rauð. Tölustafir allir svartir. Aðrir fletir stangar eru dökkgrænir. Endar eru járnvarðir. Samanlögð til flutnings og geymslu er stöngin 200 cm. Talið er að Bjarni Guðnasan hafi smíðað framlengingu stangarinnar ásamt tengingu. Aftan á stönginni ofan við handfang er lítil plata með nafni framleiðanda: CORNELIUS KNUDSEN OG ? (illæsilegt) - KÖBENHAVN. Notkun: Notuð við hæðarmælingar, einkum á veglínunum (langsníð, þversníð o.fl.).

Vegminjasafnið-Skógar

Skráningardagur	Safnnúmer 89-052	Varðveislugildi Já
Efni 1 Tré	Almennt heiti Hallamælingastöng	Sérheiti
Efni 2 Járn	Tækni	Aldur
Staðsetning munar Skógar-Samgöngusafn	Geymsla Skemma	Ljósmynd? Nei

Nafnaskrá

Gefandi	Staður	
Notandi	Staður	

Viðbótarupplýsingar

Lýsing hlutar, ferill, saga og notkun

Lýsing: L. 400 cm. Br. 8,3 cm. Þykkt 1,8 cm. Aðalefni stangar er tré. Járnlamir með renniloku eru á miðri stöng. Álestrarflötur er hvítur en máleiningamerking (í cm.) er metrávís svört og rauð. Tölustafir allir svartir. Aðrir fletir stangar eru dökkgrænir. Endar eru járnvarðir, og járnhandföng sitt í hvorum kanti í hæð ca. 125 cm. Á 1,0 og 3,0 metra hæð eru málmspjöld með ör sem vísa á metersmörkin. Talið er líklegast að Bjarni Guðnason hafi smíðað stöngina. Notkun: Notuð til alls konar hæðarmælinga, einkum á veglínunum og við vegagerð alls konar.

Vegminjasafnið-Skógar

Skráningardagur	Safnnúmer 89-053	Varðveislugildi Já
Efni 1 Tré	Almennt heiti Framlengingarstykki f. hallamælingastöng	Sérheiti
Efni 2	Tækni	Aldur
Staðsetning munar Skógar-Samgöngusafn	Geymsla Skemma	Ljósmynd? Nei

Nafnaskrá

Gefandi	Staður	
Notandi	Staður	

Viðbótarupplýsingar

Lýsing hlutar, ferill, saga og notkun

Lýsing: L 226,7 cm. Br. 7,4 cm. Þykkt 1,5 cm. Framlengingarstykki á hallamælingastöng. Tengihluti framlengingarinnar er 26,7 cm. langur og breidd hans er 6,0 cm. Járnlötur (hlífðarplötur) 5,0x2,5 cm. eru festar með 4 stk. skrúfur á bakhlið tengihlutans. Plöturnar eru móttaksstykki fyrir fluguskrúfur í festingarbúnaði hallamælingastangar. Stöngin er gerð af Bjarna Guðnasyni í Reykjavík (bílstjóra og smið hjá Vegagerðinni). Notkun: Notað á hallamælingastöng af gerð nr. 89-051.

Vegminjasafnið–Skógar

Skráningardagur	Safnnúmer 89-054	Varðveislugildi Já
Efni 1 Tré, járn	Almennt heiti Mælingastikur	Sérheiti
Efni 2 Messing	Tækni	Aldur
Staðsetning munar Skógar-Samgöngusafn	Geymsla Skemma	Ljósmynd? Nei

Nafnaskrá

Gefandi	Staður	
Notandi	Staður	

Viðbótarupplýsingar

Lýsing hlutar, ferill, saga og notkun

Lýsing: L. 2x100 = 200 cm. Þvermál 2,7 cm. Stikurnar eru tvískiptar, sem gerir þær þægilegri í flutningi. Samsetning gerð með messinghólkum. Oddur úr stáli =17 cm langur. Litur: rauðir og hvítir kaflar, 25 cm. langir. Stikurnar varðar í segldúkshylki leðurfóðruðu á báðum endum, og með leður-burðaról. Notkun: Stikurnar notaðar við stikun á veglínunum og við útsetningu brúa og við algengar landmælingar.

Vegminjasafnið–Skógar

Skráningardagur	Safnnúmer 89-055	Varðveislugildi Já
Efni 1 Tré	Almennt heiti Óvíst heiti	Sérheiti Stöng til e.k. hæðarmælinga
Efni 2 Járn	Tækni	Aldur
Staðsetning munar Skógar-Samgöngusafn	Geymsla Skemma	Ljósmynd? Nei

Nafnaskrá

Gefandi	Staður	
Notandi	Staður	

Viðbótarupplýsingar

Lýsing hlutar, ferill, saga og notkun

Lýsing: L. 226 cm kantmál. Samsett tréstöng. Í tveimur samfelldum hlutum. Annar hlutinn hreyfanlegur í falsi hins, svo sem sjá má á teikningu. Á tveimur köntum stangarinnar er cm. málsetning, svört á hvítum grunni. Á öðrum kantinum er áletrun smærri. Á kantinum með stærri textanum er áletrað með rauðu neðan frá metravis 1 og 2, og á hinum kantinum ofanfrá 3 og 4 með smærra letrinu. Á stönginni er færnanlegt miðunarspjald með fjaðramótstöðu. Tilfærslan er aðeins líðrétt. Notkun: Óvíst. Þó er augljóslega um hæðarmælingu einjverns konar að ræða, og þá miðað við áður útsettar fastar hæðarstikur. Ekki er vitað til þess að stöngin hafi verið notuð hjá Vegagerinni. 4 stk. eru til.

Vegminjasafnið–Skógar

Skráningardagur	Safnnúmer 89-056	Varðveislugildi Já
Efni 1	Almennt heiti Frímerkjavél	Sérheiti Póstburðargjaldsvél
Efni 2	Tækni	Aldur Um 1960
Staðsetning munar Skógar-Samgöngusafn	Geymsla Skemma	Ljósmynd? Nei

Nafnaskrá

Gefandi	Staður	
Notandi	Staður	

Viðbótarupplýsingar

Lýsing hlutar, ferill, saga og notkun

Lýsing: Upphæð burðargjalds í krónum og aurum er sett inn í vélina með tilheyrandi vísu (örmum), réttur mánaðardagur settur inn og bréfið sett í vél og sveif snúið, og stimplast þá bréfið sem þá er tilbúið í póst. Vélin móttekin frá Pósti og síma. Eignarréttur óljós. Notkun: Notuð hjá Vegagerð Ríkisins Reykjavík frá 1960-31.05.1979 (komudagur ekki nákvæmur). 64 er skrásetningarnúmer vélarinnar hjá Pósti og síma.

Vegminjasafnið-Skógar

Skráningardagur	Safnnúmer 89-057	Varðveislugildi Já
Efni 1	Almennt heiti Reiknivél	Sérheiti Samlagningarvél
Efni 2	Tækni	Aldur Um 1940?
Staðsetning munar Skógar-Samgöngusafn	Geymsla Skemma	Ljósmynd? Nei

Nafnaskrá

Gefandi	Staður	
Notandi	Staður	

Viðbótarupplýsingar

Lýsing hlutar, ferill, saga og notkun

Lýsing: Framleiðandi: VICTOR ADDING COMPANY - CHICAGO USA. Vélin er með 8x9 = 72 takka borði. Möguleikar eru á samlagningu, frádrætti og margföldun. Vélin getur ritað allar ótkomur á pappírsræmu (strimil). Aðallitur vélarinnar er svartur, takkaborð grænt. Framan á vélina, ofan við og framan við takkaborð stendur gylltu letri VICTOR. Aftan á vélinni stendur m.a. THIS MACHINE IS PROTECTED BY USA AND FOREIGN PATENTS. Vélin er handdrifin með armi. Notkun: Notuð á skrifstofu VR í Reykjavík á tímabilinu 1944-1960 (áætlað). Þegar Garðar Steinsen byrjaði á skrifstofu VR, sem þá var í Arnarhvoli, notaði hann vélina fyrstu árin, ásamt handdrifinni margföldunarvél af gerðinni MARCHANT. Síðan notuð af Jóhanni Hjörleifssyni verkfræðingi o.fl. fram undir árið 1960.

Vegminjasafnið–Skógar

Skráningardagur	Safnnúmer 89-058	Varðveislugildi Já
Efni 1	Almennt heiti Precisa reiknivél	Sérheiti Samlagningarvél
Efni 2	Tækni	Aldur
Staðsetning munar Skógar-Samgöngusafn	Geymsla Skemma	Ljósmynd? Nei

Nafnaskrá

Gefandi	Staður	
Notandi	Staður	

Viðbótarupplýsingar

Lýsing hlutar, ferill, saga og notkun

Lýsing: Vélin er með $3 \times 4 = 12$ takka borði auk fimm annarra stjórnataka. Litur er grænn, en takkaborð grátt. Vélin er af gerðinni PRECISA. Á vélinni, neðst á hægri hlið stendur: MADE IN GERMANY. UNDER PRECISA PATENTS. Aðrar lýsingar er ekki að finna á vélinni. Vélin er handdrifin með armi. Taska fylgir vélinni. Litur hennar er ljósbrúnn og mál töskunnar eru L43,5xB24xH19 cm. Taskan spennt aftur með leðurspennu. Handfang á lokinu. Notkun: Þessi gerð véla var keypt einkum til nota í vinnuflokkum VR (ásamt ORIGINAL ODNER margföldunarvélum til að auðvelda bókhaldsstörf). Vélar þessar voru með minna takkaborði en fyrri vélar, og því auðveldari í notkun.

Vegminjasafnið-Skógar

Skráningardagur	Safnnúmer 89-059	Varðveislugildi Já
Efni 1	Almennt heiti Victor reiknivél	Sérheiti Samlagningarvél
Efni 2	Tækni	Aldur
Staðsetning munar Skógar-Samgöngusafn	Geymsla Skemma	Ljósmynd? Nei

Nafnaskrá

Gefandi	Staður	
Notandi	Staður	

Viðbótarupplýsingar

Lýsing hlutar, ferill, saga og notkun

Lýsing: Vélin er með $8 \times 9 = 72$ takka borði auk sex annarra stjórnataka + mótorstjórnataka. Litur er svartur, en takkaborð grænt. Framan á vél stendur gylltu letri VICTOR. Aftan á vél stendur skráð á gylltum fleti: PATENTED JUNE 20. 1919-APRILth. 1920 - MFD BY VICTOR ADDING MACHINES CO. - CHICAGO USA - OTHER PATENTS PENDING. Notkun: Notuð á skrifstofu VR á tímabilinu ca. 1945-1960. Einkum notuð af Herði Guðmundssyni bókhaldara og fleirum.

Vegminjasafnið–Skógar

Skráningardagur Desember 1989	Safnnúmer 89-060	Varðveislugildi Já
Efni 1	Almennt heiti Ritvél	Sérheiti Remington
Efni 2	Tækni	Aldur
Staðsetning munar Skógar-Samgöngusafn	Geymsla Skemma	Ljósmynd? Nei

Nafnaskrá

Gefandi	Staður	
Notandi	Staður	

Viðbótarupplýsingar

Lýsing hlutar, ferill, saga og notkun

Lýsing: REMINGTON RAND. MODEL SEVENTEEN. Vélin var keypt hjá sölunefnd varnarliðseigna. Notkun: Notuð til vélritunar á skrifstofu Vegagerðarinnar í Reykjavík á árunum 1945-1965. Einkum notuð við frágang ársreikninga og annarra tilfallandi, af Garðari Steinsen og fleirum.

Vegminjasafnið-Skógar

Skráningardagur	Safnnúmer 89-061	Varðveislugildi Já
Efni 1	Almennt heiti Ritvél	Sérheiti Remington
Efni 2	Tækni	Aldur
Staðsetning munar Skógar-Samgöngusafn	Geymsla Skemma	Ljósmynd? Nei

Nafnaskrá

Gefandi	Staður	
Notandi	Staður	

Viðbótarupplýsingar

Lýsing hlutar, ferill, saga og notkun

Lýsing: Aftan og framan á vélina er ritað nafnið Remington. Þar að auki stendur aftan á vélinni: Premier Factory Rebuilt - American Writing Machine Co. - New York N.Y. - USA. Á gylltum fleti stendur: Remington Rand - Made in USA - Patented in USA and Foreign Countries. Notkun: Vélin var notuð til vélritunar á skrifstofu VR í Reykjavík, einkum af Stefaníu Sigurðardóttur. Var aðallega notuð við ársreikninga og frágang á uppgjöri bifreiða og vinnuvéla. Vélin sennilega keypt af sölunefnd varnarliðseigna. Hætt var að nota vélina um miðjan sjöunda áratug tuttugustu aldar.

Vegminjasafnið–Skógar

Skráningardagur Desember 1989	Safnnúmer	Varðveislugildi Já
Efni 1	Almennt heiti Myndsýningarvél	Sérheiti Bell & Howell
Efni 2	Tækni	Aldur
Staðsetning munar Skógar-Samgöngusafn	Geymsla Skemma	Ljósmynd? Nei

Nafnaskrá

Gefandi	Staður	
Notandi	Staður	

Viðbótarupplýsingar

<p>Lýsing hlutar, ferill, saga og notkun</p> <p>Tækið er í svörtum kassa. Málmnet á hliðum þess. Burðarhandföng eða halda er á efri hluta tækisins. Þannig er kassinn með töskulagi. Skráð undir loki á neðri hluta tækisins: 500 watt Lamp Max - 115 AC 60 Cycle - 600 Watt - SER 121726 - bell & Howell - Chicago. Undir loki á neðri hluta tækisins eru stjórnhnappar tækisins og innstunga fyrir stjórnsnúru þess. Notkun: Notað til sýninga á slidesmyndum. Rafmagn 110 W spenna.</p>

Vegminjasafnið–Skógar

Skráningardagur	Safnnúmer 89-063	Varðveislugildi Já
Efni 1	Almennt heiti Grammófónn	Sérheiti
Efni 2	Tækni	Aldur
Staðsetning munar Skógar-Samgöngusafn	Geymsla Skemma	Ljósmynd? Nei

Nafnaskrá

Gefandi	Staður	
Notandi	Staður	

Viðbótarupplýsingar

Lýsing hlutar, ferill, saga og notkun

Lýsing: ? Notkun: Saga óþekkt. Kanna möguleika á viðgerð.

Vegminjasafnið–Skógar

Skráningardagur	Safnnúmer 89-064	Varðveislugildi Já
Efni 1 Járn, gler	Almennt heiti Bensíndæla	Sérheiti
Efni 2 Gúmmí o.fl.	Tækni	Aldur
Staðsetning munar Skógar-Samgöngusafn	Geymsla Skemma	Ljósmynd? Nei

Nafnaskrá

Gefandi	Staður	
Notandi	Staður	

Viðbótarupplýsingar

Lýsing hlutar, ferill, saga og notkun

Lýsing: H236xB93cm. Sæti fyrir bensíntunnu 69 cm. Dælan er byggð á tveggja hjóla trillu, með tveimur kjálkum til aksturs á trillunni. Pallur fyrir bensíntunnu er milli trilluhjólanna. Kjálkar eru í splittuðum festingum og því hægt að taka þá af. Tveir fætur eru til uppstillingar tækisins þegar það er í notkun. Notkun: Lítið er vitað um feril dælu og notkun. Hjalti Sigfússon telur þó að hún hafi verið notuð á Selfossi (við Ölfusárbrú þá yngstu), þ.e. ca. 1945-46.

Vegminjasafnið–Skógar

Skráningardagur 09.01.1990	Safnnúmer 89-065	Varðveislugildi Já
Efni 1 Steypujárn	Almennt heiti Kertaprufutæki	Sérheiti
Efni 2 Kopar, gler, messing	Tækni	Aldur
Staðsetning munar Skógar-Samgöngusafn	Geymsla Skemma	Ljósmynd? Nei

Nafnaskrá

Gefandi	Staður	
Notandi	Staður	

Viðbótarupplýsingar

Lýsing hlutar, ferill, saga og notkun

Lýsing: Aðalhluti tækisins er kertablokk, til hreinsunar og prófunar á kertum, þrýstingsmælir til mælinga á þrýstingi við prófun kerta. Þrýstingsstilliventill, krani fyrir innstreymi þrýstingslofts. Aftan á blokk eru gluggar við hvert kerti, svo sjáanlegt er hvernig neisti fer um kertin. Notkun: Notað við prófun kerta. Hefur verið notað á verkstæði VR í Reykjavík.

Vegminjasafnið–Skógar

Skráningardagur	Safnnúmer 89-066	Varðveislugildi Já
Efni 1	Almennt heiti Straummælingatæki	Sérheiti
Efni 2	Tækni	Aldur
Staðsetning munar Skógar-Samgöngusafn	Geymsla Skemma	Ljósmynd? Nei

Nafnaskrá

Gefandi	Staður	
Notandi	Staður	

Viðbótarupplýsingar

Lýsing hlutar, ferill, saga og notkun

Lýsing: Vantar. Notkun: Hjá VR notað til straumhraðamælinga í ám, einkum vegna fyrirhugaðra brúargerða.

Vegminjasafnið-Skógar

Skráningardagur	Safnnúmer 89-067	Varðveislugildi Já
Efni 1 Járn	Almennt heiti Beygjumælitæki	Sérheiti Biegungsmesser
Efni 2 Messing	Tækni	Aldur Framleitt fyrir 1918
Staðsetning munar Skógar-Samgöngusafn	Geymsla Skemma	Ljósmynd? Nei

Nafnaskrá

Gefandi	Staður	
Notandi	Staður	

Viðbótarupplýsingar

Lýsing hlutar, ferill, saga og notkun

Lýsing: Tæli til mælinga á látéttum og lóðréttum beygjum (knekki). Aðalhlutinn er úr málm. Málskífa (8cm. þverm.) emileruð með máleiningum í 5 cm. Hringmáli skipt í 20 hluta, þ.e. 1 cm. = 1/20 úr hringmáli skífu. Letrað á skífu: Patent, 24027 DRGM - Gustav Griot Ingenieur - Zurich. Tækið er í trékassa, geirnegldum með trérenniloki. Í kassanum er dósahallamál (sem virðist eiga að fylgja tækinu). Notkun: Ekki er vitað hver keypti tækið, né hvenær. Ekki er heldur vitað til þess að það hafi verið notað. Í bók með utanáskrift "mælingaáhöld" er þessa tækis getið. Er það skráð í tækjajægu VR 31. des. 1918.

Vegminjasafnið–Skógar

Skráningardagur	Safnnúmer 89-068	Varðveislugildi Já
Efni 1 Járn	Almennt heiti Skrúfstykki	Sérheiti
Efni 2	Tækni	Aldur
Staðsetning munar Skógar-Samgöngusafn	Geymsla Skemma	Ljósmynd? Nei

Nafnaskrá

Gefandi	Staður	
Notandi	Staður	

Viðbótarupplýsingar

Lýsing hlutar, ferill, saga og notkun

Lýsing: L105xB33 cm. Skrúfstykkið er allt úr járni, af algengri gamalli gerð. Ekki er vitað um aldur þess, en gæti verið frá á að giska 1930 eða eldra. Það er samsett af sex aðalhlutum. 1. Aftari klemmukjálki, 105 cm langur. 2. Fremri klemmukjálki, 38 cm langur. 3. Flatjárnsstykki sem boltað er á (1) aftari klemmukjálka, til festingar skrúfstykkis á vinnuborð. 4. og 5(2 stk). Flatjárn sem tengistykki klemmukjálka. Þau festast saman með þremur hnoðum í gegnum (1) aftari klemmukjálka, svo og boltast (2) fremri klemmukjálki neðst inn á milli (4 og 5) flatjárnanna með einum bolta, og þar leikur (2) á lið þegar skrúfstykkið er hert eða losað í notkun. Þá er 6. stykkið sjálf skrúfa, sem gengur gegnum 1. og 2. og vinnur til losunar eða herðingar skrúfstykkisins við notkun. Notkun: Skrúfstykki eru notuð til að festa í ýmsa hluti til þæginda við vinnu og smíði hluta.

Vegminjasafnið–Skógar

Skráningardagur	Safnnúmer 89-069	Varðveislugildi Já
Efni 1 Járn	Almennt heiti Tréhandbor	Sérheiti Centrumber (spíralbor)
Efni 2 Stál	Tækni	Aldur
Staðsetning munar Skógar-Samgöngusafn	Geymsla Skemma	Ljósmynd? Nei

Nafnaskrá

Gefandi	Staður	
Notandi	Staður	

Viðbótarupplýsingar

Lýsing hlutar, ferill, saga og notkun

Lýsing: Lengd: 116 cm. Borinn er stórviðarbor. Auga er á efri enda stangar fyrir tréhandfang (skaft) sem notað var til að snúa bornum. Neðstu 20 cm. borsins eru með sjálfu bor og skurðarforminu. Notkun: Borinn mun aðallega hafa verið notaður við brúarsmíðar. Þvermál bors er 1" og þvermál skafts er 13 mm.

Vegminjasafnið–Skógar

Skráningardagur	Safnnúmer 89-070	Varðveislugildi Já
Efni 1 Járn	Almennt heiti Tréhandbor	Sérheiti Nafar (saumbor)
Efni 2 Stál	Tækni	Aldur
Staðsetning munar Skógar-Samgöngusafn	Geymsla Skemma	Ljósmynd? Nei

Nafnaskrá

Gefandi	Staður	
Notandi	Staður	

Viðbótarupplýsingar

Lýsing hlutar, ferill, saga og notkun

Lýsing: L88 cm. Borinn er stórviðarbor. Auga er á efri enda stangar fyrir tréhandfang (skaft) sem notað er til að snúa bornum. Neðstu 14 cm. borsins eru með sjálfu borforminu, þ.e. skurðarflötunum. Þvermál bors er 1" og þvermál skafts er 14mm. Notkun: Borinn mun aðallega hafa verið notaður við brúarsmíði.

Vegminjasafnið-Skógar

Skráningardagur 28.03.1990	Safnnúmer 89-071	Varðveislugildi Já
Efni 1 Járn	Almennt heiti Ventlaslípirokkur	Sérheiti
Efni 2 Tré	Tækni	Aldur 1937-1938
Staðsetning munar Skógar-Samgöngusafn	Geymsla Skemma	Ljósmynd? Nei

Nafnaskrá

Gefandi	Staður	
Notandi	Staður	

Viðbótarupplýsingar

Lýsing hlutar, ferill, saga og notkun

Lýsing: L43cm. Framleiðandi: Albertson & Co. Siouxcity, IA. Tækið er hannað sem handsnúinn slípirokkur. Á efri enda er húnn (handfang úr tré). Sveif er á hlið tækisins með tréhún (handfangi). Sveifin er á ás sem gengur inn í drifverk rokksins. Niður frá drifinu gengur ás, og á neðri enda ássins er plata með tilheyrandi pinnum af ferns konar gerð. Pinnarnir passa fyrir samsvarandi spor (holur) í vélarventlunum. Þegar rokkurinn er drifinn með snúningi sveifarinnar hreyfist ásinn með plötunni, sem tengist ventlinum, fram og til baka, og myndar með því núning milli ventilloka og ventilhússbarms vélarinnar. Þannig er slípun haldið áfram þar til ventill og ventilhússbarmur falla fullkomlega saman. Hreyfing plötunnar fram og til baka var misjafnlega löng, til þess að samslípun ventsins yrði jöfn á öllum hringnum, og ekki slípuðust saman afmörkuð svæði á hringnum. Járnplatan sem tengd er ventlinum er tengjanleg ásnum á fjóra vegu, og er staða plötunnar valin eftir gerð vents, þ.e. holusetningu í ventilokinu.

Vegminjasafnið-Skógar

Skráningardagur	Safnnúmer 89-072	Varðveislugildi Já
Efni 1 Gler	Almennt heiti Rafgeymissýrumælir	Sérheiti
Efni 2 Gúmmí	Tækni	Aldur Um 1940
Staðsetning munar Skógar-Samgöngusafn	Geymsla Skemma	Ljósmynd? Nei

Nafnaskrá

Gefandi	Staður	
Notandi	Staður	

Viðbótarupplýsingar

Lýsing hlutar, ferill, saga og notkun

Lýsing: L51cm. Framleiðandi: E. Edelman & Co. Chicago USA. Á innsogsmunnstykki (sem er gúmmí með messingtúðu) stendur: Patent no. 1965456. Mælitæki til að mæla sýrustig á rafgeymum. Aftan á hitamæli (Deg. Fahr.) sem er í glerpípu ofan við innsogsmunnstykkið stendur: Ser 562. No 46 Zero tester. Made by E. Edelman & Co in Chicago USA. Accurately tests. "Prestone" brand ethylene glycol alcohol - zerone - zerex. Aðalhluti tækisins er plerpípa með flothylki og mæliskala á. Á efri enda plerpípunnar er gúmmísogpungur sem notast við að soga sýruna uppí glerpípuna. Aflestrartöflur eru á málmhylki (eða kassa) sem leikur um glerpípuna. Notkun: Tælið var notað á bíla og vélaverkstæði VR.

Vegminjasafnið–Skógar

Skráningardagur	Safnnúmer 89-073	Varðveislugildi Já
Efni 1 Járn	Almennt heiti Brennijárn	Sérheiti Brennimark
Efni 2	Tækni	Aldur
Staðsetning munar Skógar-Samgöngusafn	Geymsla Skemma	Ljósmynd? Nei

Nafnaskrá

Gefandi	Staður	
Notandi	Staður	

Viðbótarupplýsingar

Lýsing hlutar, ferill, saga og notkun

Lýsing: L40 cm. Handsmíðað. Brennijárn úr járn. Stafir VR á öðrum enda, lykkja á hinum endanum sem handtak. Notkun: Járníð var notað til að brennimerkja hluti úr tré með merki Vegagerðarinnar.

Vegminjasafnið–Skógar

Skráningardagur	Safnnúmer 89-074	Varðveislugildi Já
Efni 1 Plast	Almennt heiti Reiknistokkur	Sérheiti Aristo nr. 0968
Efni 2	Tækni	Aldur 1959
Staðsetning munar Skógar-Samgöngusafn	Geymsla Skemma	Ljósmynd? Nei

Nafnaskrá

Gefandi	Staður	
Notandi	Staður	

Viðbótarupplýsingar

Lýsing hlutar, ferill, saga og notkun

Lýsing: L33,7xB4,8xÞykkt0,8cm. Venjulegur (algengur) reiknistokkur með flestum reiknimöguleikum öðrum en samlagningu og frádrætti. Í hulstri stokksins eru einnig reglustika með málsetningu í cm. Kvarði 1:1 og 1:2,5. Svo og tafla með ýmsum umreiknuðum máleiningum. Notkun: Almennt notaður við allskonar hönnun og útreikninga af verk- og tæknifræðingur Vegagerðarinnar, mest á árunum 1960-70 eða fram að þeim tíma þegar tölvurnar koma í notkun.

Vegminjasafnið-Skógar

Skráningardagur	Safnnúmer 89-075	Varðveislugildi Já
Efni 1 Plast	Almennt heiti Kælivatnsfrostþolsmælir	Sérheiti
Efni 2	Tækni	Aldur
Staðsetning munar Skógar-Samgöngusafn	Geymsla Skemma	Ljósmynd? Nei

Nafnaskrá

Gefandi	Staður	
Notandi	Staður	

Viðbótarupplýsingar

Lýsing hlutar, ferill, saga og notkun

Lýsing: L45,5cm, þykkt5,5cm. Tækið er sívalt plasthylki með áskrúfuðum lokum á hvorum enda. Á neðri enda er innsogsstútur og á efri enda sogdælu-handtak. Inni í hylkinu er glerflotholt með glersúlu, sem merkt er mælieiningum. Mæling frostþols vökva fer fram þannig að vökvi er sogaður með dælunni upp í hylkið, og flýtur þá flotholtið með málsettu súlunni upp og er þá gerður álestur á skalann. Sá aflestur gefur síðan upplýsingar um frostþolið eftir viðmiðun taflna eða skala sem er að finna annarsstaðar utan á plasthylkinu. Á hettu neðri enda stendur nafn framleiðanda: Lacey-Webber Co Kalamazoo Mich. US pat. 2,288,560-2,288,561. Other pat. pend. Notkun: Tækið notað til frostþolsmælinga á kælivökva véla.

Vegminjasafnið-Skógar

Skráningardagur	Safnnúmer 89-076	Varðveislugildi Já
Efni 1 Járn	Almennt heiti Stimpilklukka	Sérheiti
Efni 2 Gler	Tækni	Aldur
Staðsetning munar Skógar-Samgöngusafn	Geymsla Skemma	Ljósmynd? Nei

Nafnaskrá

Gefandi	Staður	
Notandi	Staður	

Viðbótarupplýsingar

Lýsing hlutar, ferill, saga og notkun

Lýsing: Kantmál: 23x33cm. Þykkt 16,5cm. Klukkan er í járnkassa sem er festanlegur á vegg. Framan á kassanum er ferhyrnd klukkuskífa í krómaðri umgjörð 10x10cm. á kant. Auk venjulegra tölustafa á skífu stendur Made in England. Á hægri neðra horni kassans er kennispjald framleiðanda. Þar er skráð: Electric Relyon Recorder. English Clock Systems Ltd. 57-63 Wharfedale Road. Kings Cross. Á hægri hlið er handfang. Að ofan er op aflangt, krómuð umgjörð með áletrunum vikudögum, skammstafað á ensku - mánudag til sunnudags. Á bakhlið eru tveir miðar með áletrun: Serial no. 7350 og N 80115 - 36V-1-min. Notkun: Notuð á skrifstofu Vegagerðarinnar.

Vegminjasafnið-Skógar

Skráningardagur	Safnnúmer 89-077	Varðveislugildi Já
Efni 1 Málmur (messing)	Almennt heiti Hallamælingatæki	Sérheiti
Efni 2 Gler	Tækni	Aldur
Staðsetning munar Skógar-Samgöngusafn	Geymsla Skemma	Ljósmynd? Nei

Nafnaskrá

Gefandi	Staður	
Notandi	Staður	

Viðbótarupplýsingar

Lýsing hlutar, ferill, saga og notkun

Lýsing: Tækið er lítið með einfaldan þráðarkross í linsu. Kross orðinn nokkuð óskýr og óhreinindi á linsum. Svart-lakkað og lakk farið að mást af brúnum. Tækið er í svörtum, vönduðum fóðruðum kassa og er að ýmsu leyti líkt tæi nr. 89-034. Á hlið þess stendur: Gundersen & Löken - Kristiania - No 463. Á kassa og tækið sjálft hefur verið lakkað með hvítum þrýhyrningi með merki VR inn í og tölunni 2. Sem hefur hugsanlega verið númer í tækjaskrá VR. Notkun: Ekki er hægt að skýra frá notkun tækisins, þar sem hluti virðist vanta á tækið.

Vegminjasafnið–Skógar

Skráningardagur 1989	Safnnúmer 89-078	Varðveislugildi Já
Efni 1 Járn	Almennt heiti Kerruhjólslykill	Sérheiti Vagnlykill
Efni 2	Tækni	Aldur
Staðsetning munar Skógar-Samgöngusafn	Geymsla Skemma	Ljósmynd? Nei

Nafnaskrá

Gefandi	Staður	
Notandi	Staður	

Viðbótarupplýsingar

Lýsing hlutar, ferill, saga og notkun

Lýsing: L37,5cm. Lykill fyrir kerruhjólró, þ.e. fyrir sexkantaða ró sem skrúfast á kerruöxuls-enda til festingar kerruhjólsins. Mál milli kantflata róar= 4,0 cm. Lykilskaftið er 28 cm. langt. Notkun: Óþekkt.

Vegminjasafnið–Skógar

Skráningardagur	Safnnúmer 89-079	Varðveislugildi Já
Efni 1 Leður	Almennt heiti Skjalataska	Sérheiti Teikniblaðataska
Efni 2	Tækni	Aldur
Staðsetning munar Skógar-Samgöngusafn	Geymsla Skemma	Ljósmynd? Nei

Nafnaskrá

Gefandi	Staður	
Notandi	Staður	

Viðbótarupplýsingar

Lýsing hlutar, ferill, saga og notkun

Lýsing: 39x30cm. Saumuð leðurtaska. Breidd endastykkja (gafla) er ca. 3 cm, þ.e. þykkt tösku. Lok nær um 12 cm. niður á framhlið tösku og spennt aftur með tveimur sprotum. Leðurhalda er á efri kanti tösku. Á baki töskunnar er leðurspjald af sömu gerð og taskan. Á hornum þess eru leðurskábönd, br.2,5cmxL10,0cm. Böndin ætluð til að halda mæli- og teikniblöðum föstum, svo unnt sé að teikna og skrifa á þau þar. Einnig eru tvö þverbönd yfir spjaldið, í fjarlægð 1/3 frá enda spjaldsins. Þverböndin spennt við botn tösku. Á framhlið töskunnar undir loki t.h. er merki: Þríhyrningur með V9 innan í. Notkun: Taskan fyrst og fremst gerð til afnota við landmælingastörf hjá Vegagerðinni.

Vegminjasafnið–Skógar

Skráningardagur	Safnnúmer 89-080	Varðveislugildi Já
Efni 1 Leður	Almennt heiti Teikni- og mælingablaðaspjald	Sérheiti
Efni 2 Riðfrítt stál	Tækni	Aldur
Staðsetning munar Skógar-Samgöngusafn	Geymsla Skemma	Ljósmynd? Nei

Nafnaskrá

Gefandi	Staður	
Notandi	Staður	

Viðbótarupplýsingar

Lýsing hlutar, ferill, saga og notkun

Lýsing: 37,8x28,0cm. Leður saumað á alla kanta utan um stálplötu. Leðurhanki er á efri brúnsþjaldsins. Á hornum á framhlið eru leðurskábönd B2,0xL7,5cm. Einnig eru tvö leðurbönd (þverbönd) um 8 cm. frá endum spjaldsins. Þau eru spennu við neðri brún spjaldsins. Leðurböndin eru ætluð til að halda mæli- og teikniblöðum föstum við notkun. Á miðju spjaldi er merki: Þríhyrningur með V inn í og tölunni 8 undir. Notkun: Við vegmælingar.

Vegminjasafnið–Skógar

Skráningardagur	Safnnúmer 89-081	Varðveislugildi Já
Efni 1 Leður	Almennt heiti Teikni- og mælingablaðspjald	Sérheiti
Efni 2 Riðfrítt stál	Tækni	Aldur
Staðsetning munar Skógar-Samgöngusafn	Geymsla Skemma	Ljósmynd? Nei

Nafnaskrá

Gefandi	Staður	
Notandi	Staður	

Viðbótarupplýsingar

Lýsing hlutar, ferill, saga og notkun

Lýsing: 39,0x28,5cm. Leður saumað á alla kanta utan um stálplötu. Leðurhanki er á efri brúnspjaldsins. Á hornum á framhlið eru leðurskábönd B2,0xL7,5cm. Einnig eru tvö leðurbönd (þverbönd) um 8 cm. frá endum spjaldsins. Þau eru spennu við neðri brún spjaldsins. Leðurböndin eru ætluð til að halda mæli- og teikniblöðum föstum við notkun. Notkun: Við vegmælingar. Spjaldið er merkt "Haukur". Síðast notað af Hauki S. Sigurðssyni kennara og mælingamanni á sumrum, einkum á Vesturlandi og Vestfjörðum undir yfirstjórn Jóns J. Víðis.

Vegminjasafnið-Skógar

Skráningardagur	Safnnúmer 89-082	Varðveislugildi Já
Efni 1 Stál	Almennt heiti Stórviðarsög	Sérheiti Pverskera
Efni 2 Tré	Tækni	Aldur
Staðsetning munar Skógar-Samgöngusafn	Geymsla Skemma	Ljósmynd? Nei

Nafnaskrá

Gefandi	Staður	
Notandi	Staður	

Viðbótarupplýsingar

Lýsing hlutar, ferill, saga og notkun

Lýsing: Stórtennt sagarblað L120cm. Blaðið breiðast í miðjunni, þar Br13,2cm. Til endanna er Br.7,6cm. Boglína er bæði tanna og bakmegin á blaðinu. Á endum eru handfangsfestingar. Aðalhandfang I: Laus fluguskrúfufesting á handfangsstykkinu sem er stillanlegt á snúningi um fluguskrúfuna. Handfangsfesting II: á gagnstæðum enda er fest með tveimur hnoðnöglum. Þvermál handfanga er nálægt 3,0 cm. Á blaðinu er merki framleiðanda: Sandvikens Jernverks AB - Sandviken Sverige - extra - prima - Made in Sweden - Garanti no 225 - Fabrique en Suede - Extra tunnslipad i ryggen.

Vegminjasafnið-Skógar

Skráningardagur	Safnnúmer 89-083	Varðveislugildi Já
Efni 1 Stál	Almennt heiti Stórviðarsög	Sérheiti Pverskera
Efni 2 Tré	Tækni	Aldur
Staðsetning munar Skógar-Samgöngusafn	Geymsla Skemma	Ljósmynd? Nei

Nafnaskrá

Gefandi	Staður	
Notandi	Staður	

Viðbótarupplýsingar

Lýsing hlutar, ferill, saga og notkun

Lýsing: Stórtennt sagarblað með tvenns konar handföngum, einnar handar á hvorum enda. Aðalhandfangið af algengri gerð, hitt er sívalt skaft, hornrétt upp frá blaði, L13,0cm. Þykkt3,5cm., fest með einum hnoðnagla gegnum járnsæti í blaðið. Lengd blaðs er 90cm. Mesta breidd er 16,5cm og minnsta breidd er 5,5cm. Á blaðinu er framleiðandamerki: Henry Disston & sons - Trademark - Reg US Pat off - No 514 - Lanceperforate - Waranted - USA - Philadelphia USA.

Vegminjasafnið–Skógar

Skráningardagur	Safnnúmer 89-084	Varðveislugildi Já
Efni 1 Stál	Almennt heiti Handsög	Sérheiti Gradsög (falssög?)
Efni 2 Tré	Tækni	Aldur
Staðsetning munar Skógar-Samgöngusafn	Geymsla Skemma	Ljósmynd? Nei

Nafnaskrá

Gefandi	Staður	
Notandi	Staður	

Viðbótarupplýsingar

Lýsing hlutar, ferill, saga og notkun

Lýsing: Handsög. Ætluð til að saga spor (gróp) t.d. fyrir hillur. Tanntegund (universal). Aðalmál sagnarinnar: Sagarblað L13,6cm. Br.3,5cm. Tréhlutinn (handfang): L21cm. H12cm. Á tréhlutanum er handfang fyrir hægri hendi og að framan horn fyrir vinstri hendi.

Vegminjasafnið–Skógar

Skráningardagur	Safnnúmer 89-085	Varðveislugildi Já
Efni 1 Tré	Almennt heiti Langhefill	Sérheiti
Efni 2 Stál	Tækni	Aldur
Staðsetning munar Skógar-Samgöngusafn	Geymsla Skemma	Ljósmynd? Nei

Nafnaskrá

Gefandi	Staður	
Notandi	Staður	

Viðbótarupplýsingar

Lýsing hlutar, ferill, saga og notkun

Lýsing: L62,5xBr8,8xH7,0cm. Lýsingu vantar. Notkun: Notaður við afréttingu, sléttheflun og fellingu flata.

Vegminjasafnið–Skógar

Skráningardagur	Safnnúmer 89-086	Varðveislugildi Já
Efni 1 Tré	Almennt heiti Stutthefill	Sérheiti Pússhefill
Efni 2 Stál	Tækni	Aldur
Staðsetning munar Skógar-Samgöngusafn	Geymsla Skemma	Ljósmynd? Nei

Nafnaskrá

Gefandi	Staður	
Notandi	Staður	

Viðbótarupplýsingar

Lýsing hlutar, ferill, saga og notkun

Lýsing: L24,5xB6,8xH5,6cm. Lýningu vantar. Notkun: Notaður til margs konar hluta í trésmíði. Fyrst og fremst til að pússa og fínvinna alla fleti nánast, kanta, brúnir og annað.

Vegminjasafnið–Skógar

Skráningardagur	Safnnúmer 89-087	Varðveislugildi Já
Efni 1 Tré	Almennt heiti Hefill	Sérheiti Skrubbhefill
Efni 2 Stál, járn	Tækni	Aldur
Staðsetning munar Skógar-Samgöngusafn	Geymsla Skemma	Ljósmynd? Nei

Nafnaskrá

Gefandi	Staður	
Notandi	Staður	

Viðbótarupplýsingar

Lýsing hlutar, ferill, saga og notkun

Lýsing: L22,5xB4,3xH4,2cm. Skrubbhefill með kúpta tönn. Neðri flötur trés flatur (sléttur). Að framan horn fyrir vinstri hendi. Að öðru leyti svipaður pússhefli, en notaður við grófheflun þykktar.

Vegminjasafnið–Skógar

Skráningardagur	Safnnúmer 89-088	Varðveislugildi Já
Efni 1 Tré	Almennt heiti Uxahefill	Sérheiti
Efni 2 Stál	Tækni	Aldur
Staðsetning munar Skógar-Samgöngusafn	Geymsla Skemma	Ljósmynd? Nei

Nafnaskrá

Gefandi	Staður	
Notandi	Staður	

Viðbótarupplýsingar

Lýsing hlutar, ferill, saga og notkun

Lýsing: L29xB7,8xH5,7cm. Hefill með tveggja handa handfangi, bæði aftan og framan við tönn. Flötur hefilsins að neðan eins og á pússhefli. Notkun: Svipað og fyrir skrubbhefið. Notast af tveimur mönnum. Framan á hefilinn er þrykkt stöfunum SO, og tönninni er framleiðendamerki sem sést illa.

Vegminjasafnið-Skógar

Skráningardagur	Safnnúmer 89-089	Varðveislugildi Já
Efni 1 Tré	Almennt heiti Strikhefill	Sérheiti Sniðhefill - profilhefill
Efni 2 Stál	Tækni	Aldur
Staðsetning munar Skógar-Samgöngusafn	Geymsla Skemma	Ljósmynd? Nei

Nafnaskrá

Gefandi	Staður	
Notandi	Staður	

Viðbótarupplýsingar

Lýsing hlutar, ferill, saga og notkun

Lýsing: L26,0xB5,0xH8,2cm. Hefillinn notaður til að hefla strik og/eða snið á kanta og brúnir, t.d. gluggapósta, borðbrúnir o.fl. Hefillinn er í tveimur aðalhlutum. Á þeim eru tvær breiddarstilliskrúfur. Tvær tennur með tilheyrandi stoppfleygum eru sín í hvorum aðalhluta.

Vegminjasafnið–Skógar

Skráningardagur	Safnnúmer 89-090	Varðveislugildi Já
Efni 1 Tré	Almennt heiti Nothefill	Sérheiti
Efni 2 Stál, messing	Tækni	Aldur
Staðsetning munar Skógar-Samgöngusafn	Geymsla Skemma	Ljósmynd? Nei

Nafnaskrá

Gefandi	Staður	
Notandi	Staður	

Viðbótarupplýsingar

Lýsing hlutar, ferill, saga og notkun

Lýsing: Hefillinn notaður til að hefla mót eða spor. Á honum er bæði djúp og hliðarstilling. Breidd (notar) spors verður sama og tannar. Venjulegar tannarbreiddir eru 4,6 og 8 mm. Lengd trésins er 24,0 cm. Á framenda hefilsins eru þrykkir stafirnir JSS.

Vegminjasafnið–Skógar

Skráningardagur	Safnnúmer 89-092	Varðveislugildi Já
Efni 1 Tré, járn	Almennt heiti Hallamál	Sérheiti
Efni 2 Messing, gler	Tækni	Aldur
Staðsetning munar Skógar-Samgöngusafn	Geymsla Skemma	Ljósmynd? Nei

Nafnaskrá

Gefandi	Staður	
Notandi	Staður	

Viðbótarupplýsingar

Lýsing hlutar, ferill, saga og notkun

Lýsing: L60xB2,2xH6,0cm. Hallamál með láréttu hallamálsglasi á miðju og lóðréttu glasi 6 cm. frá enda. Láréttur aflestur mögulegur ofan frá og frá báðum hliðum. Lóðréttur aflestur mögulegur frá báðum hliðum og ofan frá í enda hallamálsins. Hlífðargler við bæði hallamálsglös.

Vegminjasafnið–Skógar

Skráningardagur	Safnnúmer 89-093	Varðveislugildi Já
Efni 1 Tré	Almennt heiti Hallamál	Sérheiti
Efni 2 Gler, messing	Tækni	Aldur
Staðsetning munar Skógar-Samgöngusafn	Geymsla Skemma	Ljósmynd? Nei

Nafnaskrá

Gefandi	Staður	
Notandi	Staður	

Viðbótarupplýsingar

Lýsing hlutar, ferill, saga og notkun

Lýsing: L70xB2,4xH5,9cm. Hallamál með láréttu hallamálsglasi á miðju og lóðréttu glasi 8 cm. frá enda. Láréttur aflestur mögulegur frá báðum hliðum og ofan frá. Lóðréttur aflestur mögulegur frá báðum hliðum.

Vegminjasafnið–Skógar

Skráningardagur	Safnnúmer 89-094	Varðveislugildi Já
Efni 1 Tré, gler	Almennt heiti Hallamál	Sérheiti
Efni 2 Járn, messing	Tækni	Aldur
Staðsetning munar Skógar-Samgöngusafn	Geymsla Skemma	Ljósmynd? Nei

Nafnaskrá

Gefandi	Staður	
Notandi	Staður	

Viðbótarupplýsingar

Lýsing hlutar, ferill, saga og notkun

Lýsing: L95,6xB2,5xH5,4cm. Hallamál með láréttu hallamálsglasi á miðju og lóðréttu glasi 14 cm. frá enda. Láréttur aflestur mögulegur frá báðum hliðum og að ofan. Lóðréttur aflestur mögulegur frá báðum hliðum. Við glugga lóðréttu glasins stendur: Garantie - Teakholz.

Vegminjasafnið–Skógar

Skráningardagur	Safnnúmer 89-095	Varðveislugildi Já
Efni 1 Tré	Almennt heiti Rissmáti	Sérheiti
Efni 2	Tækni	Aldur
Staðsetning munar Skógar-Samgöngusafn	Geymsla Skemma	Ljósmynd? Nei

Nafnaskrá

Gefandi	Staður	
Notandi	Staður	

Viðbótarupplýsingar

Lýsing hlutar, ferill, saga og notkun

Lýsing: Trúlega handsmíðað. Notkun: Notað af trésmiðum til að strika (rissa) samsíða línur meðfram kanti eða útbrún hluta.

Vegminjasafnið–Skógar

Skráningardagur	Safnnúmer 89-096	Varðveislugildi Já
Efni 1 Tré	Almennt heiti Skifmál	Sérheiti
Efni 2	Tækni	Aldur
Staðsetning munar Skógar-Samgöngusafn	Geymsla Skemma	Ljósmynd? Nei

Nafnaskrá

Gefandi	Staður	
Notandi	Staður	

Viðbótarupplýsingar

Lýsing hlutar, ferill, saga og notkun

Lýsing: L40xB3,2xH12,5cm. Handsmíðað. Áhaldið líklega notað til m.a. þykktar og breiddarmælinga á tréstykkjum við sléttheflun og samanfellingu tréhluta. Notkun: Ekkert vitað um hver smíðaði né notaði skifmálið.

Vegminjasafnið–Skógar

Skráningardagur	Safnnúmer 89-097	Varðveislugildi Já
Efni 1 Járn	Almennt heiti Riðklappa	Sérheiti
Efni 2	Tækni	Aldur
Staðsetning munar Skógar-Samgöngusafn	Geymsla Skemma	Ljósmynd? Nei

Nafnaskrá

Gefandi	Staður	
Notandi	Staður	

Viðbótarupplýsingar

Lýsing hlutar, ferill, saga og notkun

Lýsing: L12,5 cm. Riðklöppuhaus. Skaft vantarHausinn er 12,5 cm. langur, með skaftgat í miðjum hausnum. Til endanna er hausinn sleginn fram í ca. 3 cm. breiðan og 3-5 mm. þykkann flöt, og eru fletirnir hornréttir hvor við annan, þ.e. annar samsíða skaftstefnu, hinn hornrétt á hana. Notkun: Klappan notuð við að riðbanka járnhluti, t.d. fyrir riðvörn og málningu.

Vegminjasafnið-Skógar

Skráningardagur	Safnnúmer 89-098	Varðveislugildi Já
Efni 1 Járn	Almennt heiti Spennitæki fyrir dekkjaskoðun	Sérheiti
Efni 2	Tækni	Aldur
Staðsetning munar Skógar-Samgöngusafn	Geymsla Skemma	Ljósmynd? Nei

Nafnaskrá

Gefandi	Staður	
Notandi	Staður	

Viðbótarupplýsingar

Lýsing hlutar, ferill, saga og notkun

Lýsing: Notað til að spenna upp (opna) dekk við skoðun innra yfirborðs. Á tækinu stendur upphleyptu letri: Widdex Regd Pat App - British Made. Notkun: Aðallega notað á tímabilinu 1940-1950 á bílaverkstæði Vegagerðarinnar í Borgartúni 5.

Vegminjasafnið–Skógar

Skráningardagur	Safnnúmer 89-099	Varðveislugildi Já
Efni 1 Stál	Almennt heiti Skiptilykill með slaghamri	Sérheiti
Efni 2 Tré	Tækni	Aldur
Staðsetning munar Skógar-Samgöngusafn	Geymsla Skemma	Ljósmynd? Nei

Nafnaskrá

Gefandi	Staður	
Notandi	Staður	

Viðbótarupplýsingar

Lýsing hlutar, ferill, saga og notkun

Lýsing: Sambyggður skiptilykill með slaghamri. Skaft er formað að utan með tréi festu með tveimur hnoðnöglum. Á hamarshaus stendur: PEXTO - Made in USA.
Notkun: Hefur verið á vélaverkstæði VR en er augsjáanlega mjög lítið eða ekkert notað. Talið er að lykillinn sé frá því fyrir seinna stríð (f. 1938), en annars ekkert vitað nánar um aldur né tilkomu hans.

Vegminjasafnið-Skógar

Skráningardagur	Safnnúmer 89-100	Varðveislugildi Já
Efni 1 Stál	Almennt heiti Skiptilykill með slaghamri	Sérheiti
Efni 2	Tækni	Aldur
Staðsetning munar Skógar-Samgöngusafn	Geymsla Skemma	Ljósmynd? Nei

Nafnaskrá

Gefandi	Staður	
Notandi	Staður	

Viðbótarupplýsingar

Lýsing hlutar, ferill, saga og notkun

Lýsing: Sambyggður skiptilykill með slaghamri. Allt úr stáli. Á skafti stendur með upphleyptu lettri: Bemis & Call Co. 21.14.90 - Springfield Marss USA 334.37.D.BB.
Notkun: Lykillinn fylgdi með jarðýtu INTERNATIONAL IHC TD9 árgerð 1944. Smíðanúmer TDCB 17715. Var tekin í notkun 1945 og trúlega í notkun a.m.k. til 1954. Lykillinn geymdur á vélaverkstæði VR í Borgartúni 5 allt fram til 1966 a.m.k. en um það leyti fer starfsmannafélag VR að halda gömlum munum til haga.

Vegminjasafnið-Skógar

Skráningardagur	Safnnúmer 89-101	Varðveislugildi Já
Efni 1 Járn	Almennt heiti Kantstyrkingartæki	Sérheiti Bryddari?
Efni 2 Gúmmí	Tækni	Aldur
Staðsetning munar Skógar-Samgöngusafn	Geymsla Skemma	Ljósmynd? Nei

Nafnaskrá

Gefandi	Staður	
Notandi	Staður	

Viðbótarupplýsingar

Lýsing hlutar, ferill, saga og notkun

Lýsing: Var eitthvað notað til að brydda teikningar, þ.e. styrkja kanta þeirra (transparentteikningar). Á límbandsrúlluhaldara er letrað: Randverstärker - Hansa - DRGM. Notkun: Tækið gæti hafa verið notað á tímabilinu 1940-1960 af Gunnari Kristjánssyni teiknara. Til eru bryddaðar teikningar frá a.m.k. 1941 eða fyrr.

Stofnun: Minjasafn Vegagerðar Ríkisins (MVR)

Skráningardagur 31.12.1994	Safnnúmer 89-103	Varðveislugildi Já
Efni 1 Tré	Almennt heiti Langhefill	Sérheiti
Efni 2 Stál	Tækni	Aldur Frá millistríðsárum
Staðsetning munar Skógar-Samgöngusafn	Geymsla Skemma	Ljósmynd? Nei

Nafnaskrá

Gefandi Jón B. Jónsson	Staður	
Notandi	Staður	

Viðbótarupplýsingar

Lýsing hlutar, ferill, saga og notkun

Lýsing: Stærð: 65x7x7 cm. Hefill til að hefла með tré, tönn úr stáli, stillt með tréfleyg.
Notkun: Var í eigu föður Jóns B. Jónssonar og notað af honum við húsgagnasmíð.

Vegminjasafnið–Skógar

Skráningardagur 31.12.1994	Safnnúmer 89-104	Varðveislugildi Já
Efni 1 Tré	Almennt heiti Fallshefill	Sérheiti
Efni 2 Málmar	Tækni	Aldur Frá millistríðsárum
Staðsetning munar Skógar-Samgöngusafn	Geymsla Skemma	Ljósmynd? Nei

Nafnaskrá

Gefandi Jón B. Jónsson	Staður	
Notandi	Staður	

Viðbótarupplýsingar

Lýsing hlutar, ferill, saga og notkun

Lýsing: Stærð: 24,5x7,5x4,5 cm. Hefill til að hefла föls til dæmis í glugga. Falsbreidd stillanleg. Notkun: Var í eigu föður Jóns B. Jónssonar og notað af honum við smíðar.

Vegminjasafnið–Skógar

Skráningardagur 31.12.1994	Safnnúmer 89-105	Varðveislugildi Já
Efni 1 Tré	Almennt heiti Sniðklemma	Sérheiti
Efni 2 Járn	Tækni	Aldur Frá millistríðsárum
Staðsetning munar Skógar-Samgöngusafn	Geymsla Skemma	Ljósmynd? Nei

Nafnaskrá

Gefandi Jón B. Jónsson	Staður	
Notandi	Staður	

Viðbótarupplýsingar

Lýsing hlutar, ferill, saga og notkun

Lýsing: Stærð: 33+53 cm. Þetta er til að taka snið nákvæmlega til að geta fallið saman vinkilrétt. Notkun: Var í eigu föður Jóns B. Jónssonar og notað af honum við smíðar.

Vegminjasafnið–Skógar

Skráningardagur 31.12.1994	Safnnúmer 89-106	Varðveislugildi Já
Efni 1 Tré	Almennt heiti Sniðklemma	Sérheiti
Efni 2	Tækni	Aldur Frá millistríðsárum
Staðsetning munar Skógar-Samgöngusafn	Geymsla Skemma	Ljósmynd? Nei

Nafnaskrá

Gefandi Jón B. Jónsson	Staður	
Notandi	Staður	

Viðbótarupplýsingar

Lýsing hlutar, ferill, saga og notkun

Lýsing: Stærð:23x39cm + handfang 19 cm. Sama tæki og nr. 89-105 en eldra og allt úr tré. Skrúfgangur til að herða saman klemmu er líka úr tré. Notkun: Var í eigu föður Jóns B. Jónssonar og notað af honum við smíðar.

Vegminjasafnið–Skógar

Skráningardagur 31.12.1994	Safnnúmer 89-107	Varðveislugildi Já
Efni 1 Tré	Almennt heiti Þvinga	Sérheiti
Efni 2	Tækni	Aldur
Staðsetning munar Skógar-Samgöngusafn	Geymsla Skemma	Ljósmynd? Nei

Nafnaskrá

Gefandi Jón B. Jónsson	Staður	
Notandi	Staður	

Viðbótarupplýsingar

Lýsing hlutar, ferill, saga og notkun

Lýsing: Stærð: 26,5x19 cm + skaft 16 cm. . Þvinga smíðuð úr tré, gat mest náð yfir 16 cm. Trúlega innflutt. Notkun: Var í eigu föður Jóns B. Jónssonar og notað af honum við smíðar.

Vegminjasafnið–Skógar

Skráningardagur 31.12.1994	Safnnúmer	Varðveislugildi Já
Efni 1 Tré	Almennt heiti Þvinga	Sérheiti
Efni 2	Tækni	Aldur
Staðsetning munar Skógar-Samgöngusafn	Geymsla Skemma	Ljósmynd? Nei

Nafnaskrá

Gefandi Jón B. Jónsson	Staður	
Notandi	Staður	

Viðbótarupplýsingar

Lýsing hlutar, ferill, saga og notkun

Lýsing: Stærð: 26,5x19 cm + skaft 16 cm. . Þvinga smíðuð úr tré, gat mest náð yfir 16 cm. Trúlega innflutt. Sambærileg og nr. 89-107. Notkun: Var í eigu föður Jóns B. Jónssonar og notað af honum við smíðar.

Vegminjasafnið–Skógar

Skráningardagur 31.12.1994	Safnnúmer 89-109	Varðveislugildi Já
Efni 1 Tré	Almennt heiti Klemma	Sérheiti
Efni 2	Tækni	Aldur Frá millistríðsárum
Staðsetning munar Skógar-Samgöngusafn	Geymsla Skemma	Ljósmynd? Nei

Nafnaskrá

Gefandi Jón B. Jónsson	Staður	
Notandi	Staður	

Viðbótarupplýsingar

Lýsing hlutar, ferill, saga og notkun

Lýsing: Stærð: 26x17 cm. Er sett á handsagir þegar þær eru teknar í skerpingu. Haldið á milli hnjóanna. Notkun: Var í eigu föður Jóns B. Jónssonar og notað af honum við smíðar.

Vegminjasafnið–Skógar

Skráningardagur 31.12.1994	Safnnúmer 89-110	Varðveislugildi Já
Efni 1 Tré	Almennt heiti Klemma	Sérheiti
Efni 2	Tækni	Aldur Frá millistríðsárum
Staðsetning munar Skógar-Samgöngusafn	Geymsla Skemma	Ljósmynd? Nei

Nafnaskrá

Gefandi Jón B. Jónsson	Staður	
Notandi	Staður	

Viðbótarupplýsingar

Lýsing hlutar, ferill, saga og notkun

Lýsing: Stærð: 45x25 cm. Klemma til að festa í hjólsagarblöð meðan verið var að skerpa þau. Notkun: Var í eigu föður Jóns B. Jónssonar og notað af honum við smíðar.

Vegminjasafnið–Skógar

Skráningardagur 31.12.1994	Safnnúmer 89-111	Varðveislugildi Já
Efni 1 Tré	Almennt heiti Sniðstokkur	Sérheiti
Efni 2	Tækni	Aldur
Staðsetning munar Skógar-Samgöngusafn	Geymsla Skemma	Ljósmynd? Nei

Nafnaskrá

Gefandi Jón B. Jónsson	Staður	
Notandi	Staður	

Viðbótarupplýsingar

Lýsing hlutar, ferill, saga og notkun

Lýsing: Stærð: 46x10 cm. Stokkur með söguðum raufum til að hafa sögina í þegar saga skyldi snið á lista. Notkun: Var í eigu föður Jóns B. Jónssonar og notað af honum við smíðar.

Vegminjasafnið–Skógar

Skráningardagur 31.12.1994	Safnnúmer 89-112	Varðveislugildi Já
Efni 1 Tré	Almennt heiti Sniðstokkur	Sérheiti
Efni 2	Tækni	Aldur
Staðsetning munar Skógar-Samgöngusafn	Geymsla Skemma	Ljósmynd? Nei

Nafnaskrá

Gefandi Jón B. Jónsson	Staður	
Notandi	Staður	

Viðbótarupplýsingar

Lýsing hlutar, ferill, saga og notkun

Lýsing: Stærð: 30x7 cm. Stokkur með söguðum raufum til að setja sögina í rétt snið sem við átti þegar sagaðir voru listar o.fl. Notkun: Var í eigu föður Jóns B. Jónssonar og notað af honum við smíðar.

Vegminjasafnið–Skógar

Skráningardagur 31.12.1994	Safnnúmer 89-113	Varðveislugildi Já
Efni 1 Tré	Almennt heiti Hefill	Sérheiti
Efni 2 Stáltönn	Tækni	Aldur Frá millistríðsárum
Staðsetning munar Skógar-Samgöngusafn	Geymsla Skemma	Ljósmynd? Nei

Nafnaskrá

Gefandi Jón B. Jónsson	Staður	
Notandi	Staður	

Viðbótarupplýsingar

Lýsing hlutar, ferill, saga og notkun

Lýsing: Stærð: 21x6x1,5 cm. Notaður til að hefla strik. Notkun: Var í eigu föður Jóns B. Jónssonar og notað af honum við smíðar.

Vegminjasafnið–Skógar

Skráningardagur 31.12.1994	Safnnúmer 89-114	Varðveislugildi Já
Efni 1 Tré	Almennt heiti Hefill	Sérheiti
Efni 2 Stáltönn	Tækni	Aldur Frá millistríðsárum
Staðsetning munar Skógar-Samgöngusafn	Geymsla Skemma	Ljósmynd? Nei

Nafnaskrá

Gefandi Jón B. Jónsson	Staður	
Notandi	Staður	

Viðbótarupplýsingar

Lýsing hlutar, ferill, saga og notkun

Lýsing: Stærð: 24x5x4 cm. Var notaður til að hefла strik á lista, myndaði ávöl strik 3 cm. efst. Notkun: Var í eigu föður Jóns B. Jónssonar og notað af honum við smíðar.

Vegminjasafnið–Skógar

Skráningardagur 31.12.1994	Safnnúmer 89-115	Varðveislugildi Já
Efni 1 Tré	Almennt heiti Nótahefill	Sérheiti
Efni 2 Járn	Tækni	Aldur Frá millistríðsárum
Staðsetning munar Skógar-Samgöngusafn	Geymsla Skemma	Ljósmynd? Nei

Nafnaskrá

Gefandi	Staður	
Notandi	Staður	

Viðbótarupplýsingar

Lýsing hlutar, ferill, saga og notkun

Lýsing: Notaður til að gera nót (rauf).

Vegminjasafnið–Skógar

Skráningardagur 31.12.1994	Safnnúmer 89-116	Varðveislugildi Já
Efni 1 Tré	Almennt heiti Hefill	Sérheiti
Efni 2 Málmur	Tækni	Aldur Frá millistríðsárum
Staðsetning munar Skógar-Samgöngusafn	Geymsla Skemma	Ljósmynd? Nei

Nafnaskrá

Gefandi Jón B. Jónsson	Staður	
Notandi	Staður	

Viðbótarupplýsingar

Lýsing hlutar, ferill, saga og notkun

Lýsing: Stærð: 25x14 cm. Notaður til að gera fals með fláa. Notkun: Var í eigu föður Jóns B. Jónssonar og notað af honum við smíðar.

Vegminjasafnið-Skógar

Skráningardagur 31.12.1994	Safnnúmer 89-117	Varðveislugildi Já
Efni 1 Járn	Almennt heiti Járnverkfæri	Sérheiti
Efni 2	Tækni	Aldur Frá millistríðsárum
Staðsetning munar Skógar-Samgöngusafn	Geymsla Skemma	Ljósmynd? Nei

Nafnaskrá

Gefandi Jón B. Jónsson	Staður	
Notandi	Staður	

Viðbótarupplýsingar

Lýsing hlutar, ferill, saga og notkun

Lýsing: Stærð: 4x21x1 cm. Járn með sex mismunandi stórum götum riffluðum innan. Notað til að reka sívala spýtu í gegnum, mynduðust langar rákir sem tóku vel við lími. Notkun: Var í eigu föður Jóns B. Jónssonar og notað af honum við smíðar.

Vegminjasafnið–Skógar

Skráningardagur 31.12.1994	Safnnúmer 89-118	Varðveislugildi Já
Efni 1 Járn	Almennt heiti Falshefill	Sérheiti
Efni 2	Tækni	Aldur Frá millistríðsárum
Staðsetning munar Skógar-Samgöngusafn	Geymsla Skemma	Ljósmynd? Nei

Nafnaskrá

Gefandi Jón B. Jónsson	Staður	
Notandi	Staður	

Viðbótarupplýsingar

Lýsing hlutar, ferill, saga og notkun

Lýsing: Stærð: 26x12x3,7 cm. Allur úr járni. Getur verið með tönn, ýmist sett framan við miðju eða næstum því fremst. Notkun: Var í eigu föður Jóns B. Jónssonar og notað af honum við smíðar.

Vegminjasafnið–Skógar

Skráningardagur 31.12.1994	Safnnúmer 89-119	Varðveislugildi Já
Efni 1 Járn	Almennt heiti Skaröxi	Sérheiti
Efni 2 Tré	Tækni	Aldur Frá millistríðsárum
Staðsetning munar Skógar-Samgöngusafn	Geymsla Skemma	Ljósmynd? Nei

Nafnaskrá

Gefandi Jón B. Jónsson	Staður	
Notandi	Staður	

Viðbótarupplýsingar

Lýsing hlutar, ferill, saga og notkun

Lýsing: Stærð: 37x36 cm. skaft. Blað 20x8 cm. Skaraxir voru notaðar til að sníða tré. Margir góðir smiðir voru svo hagir með axir að viðurinn leit út sem heflaður væri eftir meðhöndlun þeirra. Notkun: Var í eigu föður Jóns B. Jónssonar og notað af honum við smíðar.

Vegminjasafnið–Skógar

Skráningardagur 31.12.1994	Safnnúmer 89-120	Varðveislugildi Já
Efni 1 Tré	Almennt heiti Skaröxi	Sérheiti
Efni 2 Járn	Tækni	Aldur Frá millistríðsárum
Staðsetning munar Skógar-Samgöngusafn	Geymsla Skemma	Ljósmynd? Nei

Nafnaskrá

Gefandi Jón B. Jónsson	Staður	
Notandi	Staður	

Viðbótarupplýsingar

Lýsing hlutar, ferill, saga og notkun

Lýsing: Stærð: Blað 15x8 cm. Skaft 40 cm. Skaraxir voru notaðar til að sníða tré. Margir góðir smíðir voru svo hagir með axir að viðurinn leit út sem heflaður væri eftir meðhöndlun þeirra. Notkun: Var í eigu föður Jóns B. Jónssonar og notað af honum við smíðar.

Vegminjasafnið–Skógar

Skráningardagur 31.12.1994	Safnnúmer 89-121	Varðveislugildi Já
Efni 1 Járn	Almennt heiti Kúbein	Sérheiti
Efni 2	Tækni	Aldur Frá millistríðsárum
Staðsetning munar Skógar-Samgöngusafn	Geymsla Skemma	Ljósmynd? Nei

Nafnaskrá

Gefandi Jón B. Jónsson	Staður	
Notandi	Staður	

Viðbótarupplýsingar

Lýsing hlutar, ferill, saga og notkun

Lýsing: Stærð: Lengd 40 cm. Þvermál 2 cm. Ætlað til að spenna sundur, draga út nagla o.fl. Notkun: Var í eigu föður Jóns B. Jónssonar og notað af honum við smíðar.

Vegminjasafnið–Skógar

Skráningardagur 31.12.1994	Safnnúmer 89-122	Varðveislugildi Já
Efni 1 Járn	Almennt heiti Borvél	Sérheiti
Efni 2	Tækni	Aldur Frá millistríðsárum
Staðsetning munar Skógar-Samgöngusafn	Geymsla Skemma	Ljósmynd? Nei

Nafnaskrá

Gefandi Jón B. Jónsson	Staður	
Notandi	Staður	

Viðbótarupplýsingar

Lýsing hlutar, ferill, saga og notkun

Lýsing: Stærð: 35x12 cm. + sveif. Borvél sem aðallega var notuð fyrir stálbera. Tveir hraðar eftir því hvoru megin sveifin var höfð. Notkun: Var í eigu föður Jóns B. Jónssonar og notað af honum við smíðar.

Vegminjasafnið–Skógar

Skráningardagur 31.12.1994	Safnnúmer 89-123	Varðveislugildi Já
Efni 1 Járn	Almennt heiti Pressujárn	Sérheiti
Efni 2	Tækni	Aldur Frá millistríðsárum
Staðsetning munar Skógar-Samgöngusafn	Geymsla Skemma	Ljósmynd? Nei

Nafnaskrá

Gefandi Jón B. Jónsson	Staður	
Notandi	Staður	

Viðbótarupplýsingar

Lýsing hlutar, ferill, saga og notkun

Lýsing: Stærð: 21x4 cm. (hæð með handfangi). Járnkluður með handfangi, ekki ósvipað straujárn. Kantað en spíssmyndað að framan. Notað til að pressa niður spón.
Notkun: Var í eigu föður Jóns B. Jónssonar og notað af honum við smíðar.

Vegminjasafnið–Skógar

Skráningardagur 31.12.1994	Safnnúmer 89-124	Varðveislugildi Já
Efni 1 Járn	Almennt heiti Pressujárn	Sérheiti
Efni 2	Tækni	Aldur Frá millistríðsárum
Staðsetning munar Skógar-Samgöngusafn	Geymsla Skemma	Ljósmynd? Nei

Nafnaskrá

Gefandi Jón B. Jónsson	Staður	
Notandi	Staður	

Viðbótarupplýsingar

Lýsing hlutar, ferill, saga og notkun

Lýsing: Stærð: 11x17 cm. (hæð með höldu). Járnstykki sem lítur út eins og gamalt staujárn. Breiðast aftast en mjókkar fram, bogadregið. Notað við spónlagningu.
Notkun: Var í eigu föður Jóns B. Jónssonar og notað af honum við smíðar.

Vegminjasafnið–Skógar

Skráningardagur 31.12.1994	Safnnúmer 89-125	Varðveislugildi Já
Efni 1 Járn	Almennt heiti Fleygur	Sérheiti Spennijárn
Efni 2	Tækni	Aldur Frá millistríðsárum
Staðsetning munar Skógar-Samgöngusafn	Geymsla Skemma	Ljósmynd? Nei

Nafnaskrá

Gefandi Jón B. Jónsson	Staður	
Notandi	Staður	

Viðbótarupplýsingar

Lýsing hlutar, ferill, saga og notkun

Lýsing: Stærð: L45 cm. Breidd á enda 5 cm. Fleygmyndaður endi, þunnur en skaft sívalt. Notkun: Var í eigu föður Jóns B. Jónssonar og notað af honum við smíðar.

Vegminjasafnið–Skógar

Skráningardagur 31.12.1994	Safnnúmer 89-126	Varðveislugildi Já
Efni 1 Járn	Almennt heiti Spennijárn	Sérheiti
Efni 2	Tækni	Aldur Frá millistríðsárum
Staðsetning munar Skógar-Samgöngusafn	Geymsla Skemma	Ljósmynd? Nei

Nafnaskrá

Gefandi Jón B. Jónsson	Staður	
Notandi	Staður	

Viðbótarupplýsingar

Lýsing hlutar, ferill, saga og notkun

Lýsing: Stærð: 35x3,5 cm. Punnt, flatt járn, aðeins íbogið í endann. Notkun: Var í eigu föður Jóns B. Jónssonar og notað af honum við smíðar.

Vegminjasafnið–Skógar

Skráningardagur 31.12.1994	Safnnúmer 89-127	Varðveislugildi Já
Efni 1 Kopar	Almennt heiti Lóðbolti	Sérheiti
Efni 2 Járn, tré	Tækni	Aldur Frá millistríðsárum
Staðsetning munar Skógar-Samgöngusafn	Geymsla Skemma	Ljósmynd? Nei

Nafnaskrá

Gefandi Jón B. Jónsson	Staður	
Notandi	Staður	

Viðbótarupplýsingar

Lýsing hlutar, ferill, saga og notkun

Lýsing: Stærð: Haus 7x2,5 cm. Skaft 33 cm., þar af tréskaft 11 cm. Notað við að kveikja saman með tini. Hausinn hitaður með gasi eða móturlampa. Notkun: Var í eigu föður Jóns B. Jónssonar og notað af honum við smíðar.

Vegminjasafnið–Skógar

Skráningardagur 31.12.1994	Safnnúmer 89-128	Varðveislugildi Já
Efni 1 Járn	Almennt heiti Sporjárn	Sérheiti
Efni 2 Tréskaft	Tækni	Aldur Frá millistríðsárum
Staðsetning munar Skógar-Samgöngusafn	Geymsla Skemma	Ljósmynd? Nei

Nafnaskrá

Gefandi Jón B. Jónsson	Staður	
Notandi	Staður	

Viðbótarupplýsingar

Lýsing hlutar, ferill, saga og notkun

Lýsing: Stærð: 17x0,6 cm. Lítið sporjárn, notað með hendi en ekki slegið á það.
Notkun: Var í eigu föður Jóns B. Jónssonar og notað af honum við smíðar.

Vegminjasafnið–Skógar

Skráningardagur 31.12.1994	Safnnúmer 89-129	Varðveislugildi Já
Efni 1 Tré	Almennt heiti Trékylfa	Sérheiti Trékjuði
Efni 2	Tækni	Aldur Frá millistríðsárum
Staðsetning munar Skógar-Samgöngusafn	Geymsla Skemma	Ljósmynd? Nei

Nafnaskrá

Gefandi Jón B. Jónsson	Staður	
Notandi	Staður	

Viðbótarupplýsingar

Lýsing hlutar, ferill, saga og notkun

Lýsing: Stærð: 28 cm. á lengd. Þvermál kylfu 9 cm. Sívöl kylfa, haus 10x9 cm. Notuð til að slá á sporjárn o.fl. sem ekki þoldi áslátt af járnhömrum. Notkun: Var í eigu föður Jóns B. Jónssonar og notað af honum við smíðar.

Vegminjasafnið–Skógar

Skráningardagur 31.12.1994	Safnnúmer 89-130	Varðveislugildi Já
Efni 1 Tré	Almennt heiti Trékylfa	Sérheiti Trékjuði
Efni 2	Tækni	Aldur Frá millistríðsárum
Staðsetning munar Skógar-Samgöngusafn	Geymsla Skemma	Ljósmynd? Nei

Nafnaskrá

Gefandi Jón B. Jónsson	Staður	
Notandi	Staður	

Viðbótarupplýsingar

Lýsing hlutar, ferill, saga og notkun

Lýsing: Stærð: Lengd 30 cm. þar af haus 12x10 cm. Sívöl kylfa úr hörðum við. Notuð til að slá á sporjárn og fleiri áhöld. Notkun: Var í eigu föður Jóns B. Jónssonar og notað af honum við smíðar.

Vegminjasafnið–Skógar

Skráningardagur 31.12.1994	Safnnúmer 89-131	Varðveislugildi Já
Efni 1 Tré	Almennt heiti Trékylfa	Sérheiti Trékjuði
Efni 2	Tækni	Aldur Frá millistríðsárum
Staðsetning munar Skógar-Samgöngusafn	Geymsla Skemma	Ljósmynd? Nei

Nafnaskrá

Gefandi Jón B. Jónsson	Staður	
Notandi	Staður	

Viðbótarupplýsingar

Lýsing hlutar, ferill, saga og notkun

Lýsing: Stærð: Lengd 33 cm. þar af skaft 18 cm. Haus 13x10 cm. Sívöl kylfa úr hörðum við. Notuð til að slá á sporjárn og fleiri áhöld. Notkun: Var í eigu föður Jóns B. Jónssonar og notað af honum við smíðar.

Vegminjasafnið–Skógar

Skráningardagur 31.12.1994	Safnnúmer 89-132	Varðveislugildi Já
Efni 1 Tré	Almennt heiti Tréhamar	Sérheiti Hnallur
Efni 2	Tækni	Aldur Frá millistríðsárum
Staðsetning munar Skógar-Samgöngusafn	Geymsla Skemma	Ljósmynd? Nei

Nafnaskrá

Gefandi Jón B. Jónsson	Staður	
Notandi	Staður	

Viðbótarupplýsingar

Lýsing hlutar, ferill, saga og notkun

Lýsing: Stærð: Lengd 27 cm. þar af skaft 20 cm. Haus 12x7,5 cm. Tréhaus úr hörðum við, festur þvert á tréskaft. Notað við samsetningu á munum. Notkun: Var í eigu föður Jóns B. Jónssonar og notað af honum við smíðar.

Vegminjasafnið–Skógar

Skráningardagur 31.12.1994	Safnnúmer 89-133	Varðveislugildi Já
Efni 1 Tré	Almennt heiti Spónsög	Sérheiti
Efni 2 Járn	Tækni	Aldur Frá millistríðsárum
Staðsetning munar Skógar-Samgöngusafn	Geymsla Skemma	Ljósmynd? Nei

Nafnaskrá

Gefandi Jón B. Jónsson	Staður	
Notandi	Staður	

Viðbótarupplýsingar

Lýsing hlutar, ferill, saga og notkun

Lýsing: Stærð: 25x14 cm. Blaðið 15 cm. langt, breidd 1 cm., fest neðan í tréskaft sem er með handfang fyrir báðar hendur. Fremur gróftent. Notkun: Var í eigu föður Jóns B. Jónssonar og notað af honum við smíðar.

Vegminjasafnið–Skógar

Skráningardagur 31.12.1994	Safnnúmer 89-134	Varðveislugildi Já
Efni 1 Tré	Almennt heiti Spónsög	Sérheiti
Efni 2 Járn	Tækni	Aldur Frá millistríðsárum
Staðsetning munar Skógar-Samgöngusafn	Geymsla Skemma	Ljósmynd? Nei

Nafnaskrá

Gefandi Jón B. Jónsson	Staður	
Notandi	Staður	

Viðbótarupplýsingar

Lýsing hlutar, ferill, saga og notkun

Lýsing: Stærð: Blað 7,5x5,5 cm. Skaft 13 cm. Fíntennt blaðið er fest með tveimur skrúfum á handfang. Tennt á báðum hliðum. Notað með annarri hendi. Notkun: Var í eigu föður Jóns B. Jónssonar og notað af honum við smíðar.

Vegminjasafnið–Skógar

Skráningardagur 31.12.1994	Safnnúmer 89-135	Varðveislugildi Já
Efni 1 Tré	Almennt heiti Hamar	Sérheiti Mundhamar
Efni 1 Járn	Tækni	Aldur Frá millistríðsárum
Staðsetning munar Skógar-Samgöngusafn	Geymsla Skemma	Ljósmynd? Nei

Nafnaskrá

Gefandi Jón B. Jónsson	Staður	
Notandi	Staður	

Viðbótarupplýsingar

Lýsing hlutar, ferill, saga og notkun

Lýsing: Stærð: Lengd á skafti 30 cm. Skalli 2,5x2,5 cm. Mund 9,6 cm. Mundin notuð til að þrýsta niður og draga eftir spor þegar verið var að líma. Notkun: Var í eigu föður Jóns B. Jónssonar og notað af honum við smíðar.

Vegminjasafnið–Skemma

Skráningardagur 31.12.1994	Safnnúmer 89-136	Varðveislugildi Já
Efni 1 Járn	Almennt heiti Pússhefill	Sérheiti
Efni 2	Tækni	Aldur Frá millistríðsárum
Staðsetning munar Skógar-Samgöngusafn	Geymsla Skemma	Ljósmynd? Nei

Nafnaskrá

Gefandi Jón B. Jónsson	Staður	
Notandi	Staður	

Viðbótarupplýsingar

Lýsing hlutar, ferill, saga og notkun

Lýsing: Stærð: 16x8,5 cm. Er með handföng fyrir báðar hendur. Tönnin er næstum því í endan sem niður snýr. Notaður til að skafa lakk af húsgögnum. Notkun: Var í eigu föður Jóns B. Jónssonar og notað af honum við smíðar.

Vegminjasafnið–Skógar

Skráningardagur 31.12.1994	Safnnúmer 89-137	Varðveislugildi Já
Efni 1 Tré	Almennt heiti Rissmót	Sérheiti
Efni 2 Kopar	Tækni	Aldur Frá millistríðsárum
Staðsetning munar Skógar-Samgöngusafn	Geymsla Skemma	Ljósmynd? Nei

Nafnaskrá

Gefandi Jón B. Jónsson	Staður	
Notandi	Staður	

Viðbótarupplýsingar

Lýsing hlutar, ferill, saga og notkun

Lýsing: Stærð: 9x21 cm. Tvær sívalar spýtur með smá pinnum úr járni við annan endann til að strika með, ganga í gegnum ávalan kubb sem stilla má. Notkun: Var í eigu föður Jóns B. Jónssonar og notað af honum við smíðar.

Vegminjasafnið–Skógar

Skráningardagur 31.12.1994	Safnnúmer	Varðveislugildi Já
Efni 1 Járn	Almennt heiti Hefiltönn	Sérheiti
Efni 2	Tækni	Aldur Frá millistríðsárum
Staðsetning munar Skógar-Samgöngusafn	Geymsla Skemma	Ljósmynd? Nei

Nafnaskrá

Gefandi Jón B. Jónsson	Staður	
Notandi	Staður	

Viðbótarupplýsingar

Lýsing hlutar, ferill, saga og notkun

Lýsing: Stærð: 7x15 cm. Slitin tönn úr handhefli. Notkun: Var í eigu föður Jóns B. Jónssonar og notað af honum við smíðar.

Vegminjasafnið–Skógar

Skráningardagur 31.12.1994	Safnnúmer 89-139	Varðveislugildi Já
Efni 1 Tré	Almennt heiti Strikhefill	Sérheiti
Efni 2 Járn	Tækni	Aldur Frá millistríðsárum
Staðsetning munar Skógar-Samgöngusafn	Geymsla Skemma	Ljósmynd? Nei

Nafnaskrá

Gefandi Jón B. Jónsson	Staður	
Notandi	Staður	

Viðbótarupplýsingar

Lýsing hlutar, ferill, saga og notkun

Lýsing: Stærð: 23x6,5 cm. Með einni mjórri tönn, með handfang fyrir báðar hendur. Notaður við grófa hefningu. Notkun: Var í eigu föður Jóns B. Jónssonar og notað af honum við smíðar.

Vegminjasafnið–Skógar

Skráningardagur 31.12.1994	Safnnúmer 89-140	Varðveislugildi Já
Efni 1 Tré	Almennt heiti Fleygur	Sérheiti
Efni 2	Tækni	Aldur Frá millistríðsárum
Staðsetning munar Skógar-Samgöngusafn	Geymsla Skemma	Ljósmynd? Nei

Nafnaskrá

Gefandi Jón B. Jónsson	Staður	
Notandi	Staður	

Viðbótarupplýsingar

Lýsing hlutar, ferill, saga og notkun

Lýsing: Stærð: 15x2 cm. Fleygur úr hörðu tré (eik), notaður til að halda fastri tönn í tréhefli. Notkun: Var í eigu föður Jóns B. Jónssonar og notað af honum við smíðar.

Vegminjasafnið–Skógar

Skráningardagur	Safnnúmer 90-201	Varðveislugildi Já
Efni 1 Tré	Almennt heiti Broddstafur	Sérheiti Ískönnunarstafur
Efni 2 Járn	Tækni	Aldur 1925-1926
Staðsetning munar Skógar-Samgöngusafn	Geymsla Skemma	Ljósmynd? Nei

Nafnaskrá

Gefandi	Staður	
Notandi	Staður	

Viðbótarupplýsingar

Lýsing hlutar, ferill, saga og notkun

Lýsing: Stærð: L151 cm. Handsmíðað af Gunnari frá Vegamótum járn- og trésmíð. Gamall göngustafur. Tréskaft 145 cm. langt með járnbroddi og járnhólk á neðri enda. Brennimark er á skaftinu: ÓLI IS. Efri hluti skafts er sívalur og þvermál efst 2,8 cm. og rétt neðan við miðju er þvermálið 4,0 cm. Neðri hlutinn er áttkantaður og þvermál 3,5 cm. Notkun: Ólafur Gíslason rekstrarstjóri VR á Selfossi segir að Jón Ingvarsson vegaverkstjóri hafi notað stafinn í könnun gönguleiða meðan vatnsföll voru fæst brúuð, þá einkum við ískönnun á gönguleiðum um vatnsföllin.

Skrá yfir uppgerðar vélar, tæki og bíla í eigu Vegminjasafns á starfsstöðvum Vegagerðarinnar um landið.

Selfoss

1. Hestakerra (með kjálkum). Stærð: H1.10xB1.75xL3.25 m.
2. Vélskófla. Tegund: Int. Drott TD6 (Bucyrus Erie, no 100786). Stærð: H2,5xB1,7xL4,3 m.
3. Snjóbíll. Tegund: Citroen. Stærð: H2,0xB1,7xL5,5 m.
4. Snjóblásari. Tegund: Viking Pw1300 LP nr. 20937. Stærð: H3,0xB3,2xL2,5 m.
5. Spil með vél. Stærð: H1,1xB1,2xL1,3 m.
6. Niðurrekstrargálgi (uppgerður). Stærð: H1,5xB1,4xL8,7 m.
7. Ámokstursvél. Tegund: Ruston Bucyrus TD6, no 10381 (USA). Stærð: H2,0xB1,6xL4,8 m.
8. Sög. Tegund: Beach (USA). Stærð: H0,9xB1,0xL1,0 m.
9. Steypuhrærivél. Tegund: Hring Dandie. Stærð: H2,5xB1,9xL3,5 m.

Búðardalur

1. Veghefill m/snjób. Tegund: Aveling Austin Super 500. Árgerð 1971. Stærð: H3,35xB3,6xL12,3 m.

Ísafjörður

1. Mulningsvél. Tegund: F.L. Smidth & Co. (Danmörk). Stærð: H1,8xB2,2xL1,7 m.
2. Vél á járnhjólum. Tegund: Trigg no. 1599 (Norsk). Stærð: H1,8xB1,6xL2,7 m.

Sauðárkrókur

1. Jeppabifreið. Tegund: Volvo C202 Lapplander. Árgerð 1980. Stærð: H2,35xB1,7xL4,0 m.

Fellabær

1. Snjóbíll. Tegund: Bombardier. Árgerð 1950-1951. (V-2555). Stærð: H2,0xB2,0xL5,75 m.

Aðrir munir í eigu Vegagerðarinnar

1. Vesturvör í Kópavogi

Aðrir munir–Vesturvör í Kópavogi

Skráningardagur 21. janúar 2015	Flokkur	Varðveislugildi Ber að vernda
Efni 1 Málmur	Almennt heiti Vitalinsa	Sérheiti Ljósíð úr Siglunesvita
Efni 2 Gler o.fl.	Tækni	Aldur Frá ca. 1897

Staðsetning munar Í láni hjá Síldarminjasafni	Staður Síldarminjasafnið Siglufjörður - Anddyri	
---	--	--

Lýsing hlutar, ferill, saga og notkun:

Ljósíð úr Siglunesvita lýsti síldarflotanum í 60 ár. Þessar vitalinsur voru settar í vitann þegar hann var byggður 1908 og teknar úr honum 1992. Áður höfðu linsurnar verið í Reykjanesvita frá árinu 1897. Linsan er í eigu Siglingastofnunar Íslands.



Aðrir munir–Vesturvör í Kópavogi

Skráningardagur 21. janúar 2015	Flokkur	Varðveislugildi Ber að vernda
Efni 1 Málmur	Almennt heiti Vitalinsa	Sérheiti Snúningsljósakróna úr Garðskagavita
Efni 2 Gler	Tækni	Aldur Framleidd í París 1897

Staðsetning munar Vesturvör Kópavogi	Staður Vesturvör Kópavogi - Anddyri	
--	--	--

Lýsing hlutar, ferill, saga og notkun

Framleidd í París árið 1897. Var sett í Garðskagavita 1897 og var þar til ársins 1960. Fyrstu árin var steinolía notuð sem ljósgjafi í vitann, en gas þar á eftir til 1950. Þá var vitinn raflýstur og rafmagnshreyfill látinn snúa ljósakrónunni. Áður var henni snúið með lóða snúningstæki. 1960 var ljósakrónan flutt á Galtarvita og snúið þar með rafmagnshreyfli til 1994.



Aðrir munir–Vesturvör í Kópavogi

Skráningardagur 21. janúar 2015	Flokkur	Varðveislugildi Ber að vernda
Efni 1 Málmar	Almennt heiti Rafmagnslampi í vita	Sérheiti
Efni 2 Gler o.fl.	Tækni	Aldur

Staðsetning munar Vesturvör Kópavogi	Staður Verkstæði	
--	----------------------------	--

Lýsing hlutar, ferill, saga og notkun

Rafmagnslampi með 110V 1000W halógenperu og annarri eins til vara.



Aðrir munir–Vesturvör í Kópavogi

Skráningardagur 21. janúar 2015	Flokkur	Varðveislugildi Ber að vernda
Efni 1 Málmar	Almennt heiti Rafmagns/gasljós í vita	Sérheiti
Efni 2 Gler o.fl.	Tækni	Aldur

Staðsetning munar Vesturvör Kópavogi	Staður Verkstæði	
--	----------------------------	--

Lýsing hlutar, ferill, saga og notkun

AGA rafmagnslampi með 1000 W halógenperu og gasljóslampa með glóðarneti til vara. Lampinn er þannig gerður að ef straumrof verður eða þera bílar opnast fyrir gasþrýsting sem færir gasbrennara inn að brennipunkti linsunnar og ljósaperuna jafnframt til hliðar og vökuloginn kveikir í gasinu sem gaslampinn skammtar inn í brennarann.

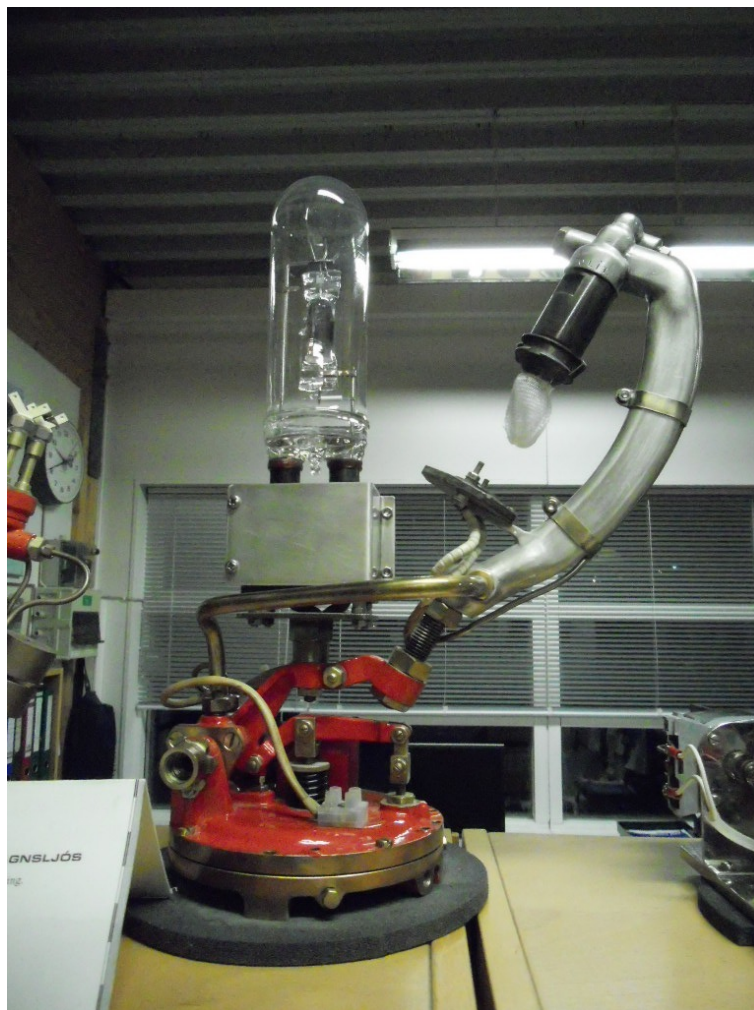

Aðrir munir–Vesturvör í Kópavogi

Skráningardagur 21. janúar 2015	Flokkur	Varðveislugildi Ber að vernda
Efni 1 Málmar	Almennt heiti Rafmagns- og gasljós í vita	Sérheiti
Efni 2 Gler o.fl.	Tækni	Aldur

Staðsetning munar Vesturvör Kópavogi	Staður Verkstæði	
--	----------------------------	--

Lýsing hlutar, ferill, saga og notkun

AGA rafmagnslampi með 1000 W halógenperu og gasljóslampa með opnum gasbrennara til vara. Sjálfvirk skipting milli rafmagns/gas. Lampinn er þannig gerður að ef straumrof verður eða pera bilar opnast fyrir gasþrýsting sem færir gasbrennara inn að brennipunkti linsunnar og ljósaperuna jafnframt til hliðar og vökuloginn kveikir í gasinu sem gaslampinn skammtar inn í brennarann.



Aðrir munir–Vesturvör í Kópavogi

Komudagur	Flokkur	Varðveislugildi Ber að vernda
Efni 1 Málmar	Almennt heiti Rafmagns/gasljós í vita	Sérheiti
Efni 2 Gler o.fl.	Tækni	Aldur

Staðsetning munar Vesturvör Kópavogi	Staður Verkstæði	
--	----------------------------	--

Lýsing hlutar, ferill, saga og notkun

Rafmagnslampi með 110 V 1000 W halógenperu og 24 V 150 W halógenperu til vara sem fær orku frá rafgeymum.



Aðrir munir–Vesturvör í Kópavogi

Skráningardagur 21. janúar 2015	Flokkur	Varðveislugildi Ber að vernda
Efni 1 Málmur	Almennt heiti Skjöldur	Sérheiti Konungsmerki Kristjáns IX
Efni 2	Tækni	Aldur Um 1908

Staðsetning munar Vesturvör Kópavogi	Staður Anddyri	
--	--------------------------	--

Lýsing hlutar, ferill, saga og notkun

Fyrsti viti á Íslandi var byggður á Reykjanesi árið 1878 og endurbyggður á öðrum stað árið 1908. Merkið er í þremur hlutum. Konungsmerki Kristjáns IX (t.v. á mynd) var sett á bygginguna þegar hún var byggð árið 1878. Eftir að Friðrik VIII tók við stjórnartaumum árið 1906 var merki hans sett yfir það eldra (t.h. á mynd).



Aðrir munir–Vesturvör í Kópavogi

Skráningardagur 21. janúar 2015	Flokkur	Varðveislugildi Ber að vernda
Efni 1 Málmur	Almennt heiti Rafmagnsljósapera	Sérheiti Vitaljósapera
Efni 2 Gler o.fl.	Tækni	Aldur 1944

Staðsetning munar Vesturvör Kópavogi	Staður Anddyri	
--	--------------------------	--

Lýsing hlutar, ferill, saga og notkun

Fyrsta rafmagnspera í vita á Íslandi. Frá árinu 1944. Peran er 500 W og spennan 220 Volt.



Aðrir munir–Vesturvör í Kópavogi

Komudagur 21. janúar 2015	Flokkur	Varðveislugildi Ber að vernda
Efni 1 Málmur	Almennt heiti Hurð	Sérheiti Hurð af ljósakrónu
Efni 2	Tækni	Aldur

Staðsetning munar Vesturvör Kópavogi	Staður Anddyri	
--	--------------------------	--

Lýsing hlutar, ferill, saga og notkun

Hurð af ljósakrónu í Reykjanesvita. Á skyldi á hurðinni stendur "Phares & Fanaux. Barbier, Bénard & Turenne Constructeurs. 82, Rue Curial 82. Paris.



Aðrir munir–Vesturvör í Kópavogi

Skráningardagur 21. janúar 2015	Flokkur	Varðveislugildi Ber að varðveita nokkur eintök, ekki öll
Efni 1 Málmar o.fl.	Almennt heiti Gasljóstæki fyrir vita frá AGA	Sérheiti Prýstijafnari, blikkari og brennari
Efni 2	Tækni	Aldur

Staðsetning munar Vesturvör Kópavogi	Staður Skemma	
--	-------------------------	--

Lýsing hlutar, ferill, saga og notkun

Gasljóstæki með opna gasbrennara sem brenna óblönduðu gasi. Tækin skiptast í þrýstijafnara, blikkara og brennara. Þrýstijafnari lækkar gasþrýstinginn frá gashylkjunum og heldur honum stöðugum. Úr honum fer gasið inn í blikkarann sem hleypir ákveðnu magni gass að brennaranum þar sem það brennur, annaðhvort stöðugt eða með ákveðnu millibili eftir gerð tækisins. Frá þrýstijafnaranum er önnur gasleiðsla að brennaranum þar sem lítill vökulogi logar stöðugt og kveikir í gasinu sem blikkarinn sendir að brennaranum.

Framleiðandi AGA. Stærð minnstu gerðar blikkara: Þvermál 16 cm. H. 40 cm.

Í skemmuni í Vesturvör eru milli 20-30 stk af þessum gasljóstækjum í þremur stærðum. M.a. frá Straumnesvita, Svörtuloftavita, Reykjanesvita, Grenjanesi og Selvogsvita. Ekki er þörf á að varðveita öll þessi tæki heldur er ráðleggra að geyma nokkur sýnishorn, kannski 2-3 tæki af hverri stærð.

Mynd: Blikkari:



Mynd: Þrýstijafnari úr Knarrarósvita. Stærð: Þvermál 38.5xH25.5 cm.:



Mynd: Þrýstijafnari stærð: Þvermál: 17 cm. H 9.5 cm.:

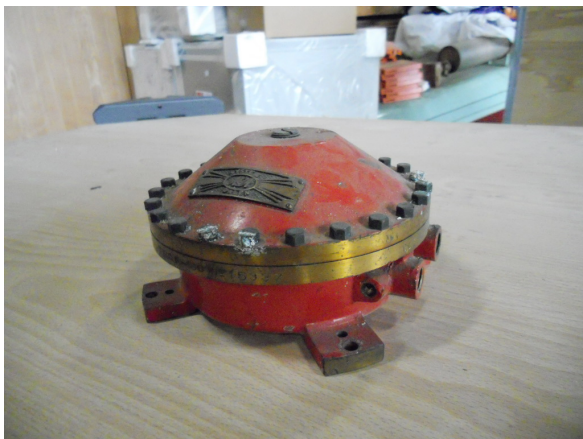

Aðrir munir–Vesturvör í Kópavogi

Skráningardagur 21. janúar 2015	Flokkur	Varðveislugildi Ber að varðveita nokkur eintök, ekki öll.
Efni 1 Málmur	Almennt heiti Baujulugtir	Sérheiti
Efni 2	Tækni	Aldur

Staðsetning munar Vesturvör Kópavogi	Staður Skemma	
--	-------------------------	--

Lýsing hlutar, ferill, saga og notkun
Baujulugtir, nokkrar gerðir. Alls 16 stk.
Stærð: Þvermál 38 cm. H. 92 cm.



Aðrir munir–Vesturvör í Kópavogi

Skráningardagur 21. janúar 2015	Flokkur	Varðveislugildi Má gjarnan varðveita
Efni 1 Segldúkur	Almennt heiti Vegavinnutjald	Sérheiti
Efni 2 Viður, járn	Tækni	Aldur

Staðsetning munar Vesturvör Kópavogi	Staður Skemma	
--	-------------------------	--

Lýsing hlutar, ferill, saga og notkun

Vegavinnutjald. Segldúkstjald með viðarstöngum og á hjörum svo auðvelt er að fella tjaldið saman. Orðið lúið og illa farið.

Stærð samanbrotið: H. 101 cm. B. 26 cm.



Aðrir munir–Vesturvör í Kópavogi

Skráningardagur 21. janúar 2015	Flokkur	Varðveislugildi Má varðveita
Efni 1 Málmar	Almennt heiti Radarsvari	Sérheiti
Efni 2 Plast o.fl.	Tækni	Aldur

Staðsetning munar Vesturvör Kópavogi	Staður Skemma	
--	-------------------------	--

Lýsing hlutar, ferill, saga og notkun

Radarsvari. Stærð: Þvermál 26 cm. H. 78 cm. Á málplötu framan á stendur: Sea watch 300 RACON. RADAR TRANSPONDER BEACON. Type 2B Ser no 767 AERIAL TYPE. FREQ RANGE 9.3-9.5 GHz (X-BAND). SUPPLY +8v TO 36v DC OW. MARCONI RADAR SYSTEMS LTD. NEW PARKS LEICESTER ENGLAND. MADE IN UK. Radarsvari sendir út svarmerki eftir að hafa tekið á móti sendingu frá nálægum radar. Svarmerki radarsvarans birtast sem morstákn á radarmynd.



Aðrir munir–Vesturvör í Kópavogi

Skráningardagur 21. janúar 2015	Flokkur	Varðveislugildi Má varðveita
Efni 1 Málmur	Almennt heiti Radarsvari	Sérheiti
Efni 2 Plast o.fl.	Tækni	Aldur

Staðsetning munar Vesturvör Kópavogi	Staður Skemma	
--	-------------------------	--

Lýsing hlutar, ferill, saga og notkun

Radarsvari. Stærð: Þvermál 47 cm. H. 83 cm. Var á Skarðsfjöru. Neðst stendur: PHAROS MARINE. AUTOMATIC POWER INC. TYPE No: PHALCON. SERIAL No 945. MOD No 100. COUNTRY OF ORIGIN UNITED KINGDOM. Radarsvari sendir út svarmerki eftir að hafa tekið á móti sendingu frá nálægum radar. Svarmerki radarsvarans birtast sem morstákn á radarmynd.



Aðrir munir–Vesturvör í Kópavogi

Skráningardagur 21. janúar 2015	Flokkur	Varðveislugildi Má geyma
Efni 1 Plast	Almennt heiti Radarsvari	Sérheiti
Efni 2 Málmur	Tækni	Aldur

Staðsetning munar Vesturvör Kópavogi	Staður Skemma	
--	-------------------------	--

Lýsing hlutar, ferill, saga og notkun

Radarsvari. Stærð: Þvermál 26 cm. H. 78 cm. Á málmplötu framan á stendur: Sea watch 300 RACON. RADAR TRANSPONDER BEACON. Type 2B Ser no 767 AERIAL TYPE. FREQ RANGE 9.3-9.5 GHz (X-BAND). SUPPLY +8v TO 36v DC OW. MARCONI RADAR SYSTEMS LTD. NEW PARKS LEICESTER ENGLAND. MADE IN UK. Radarsvari sendir út svarmerki eftir að hafa tekið á móti sendingu frá nálægum radar. Svarmerki radarsvarans birtast sem morstákn á radarmynd.



Aðrir munir–Vesturvör í Kópavogi

Skráningardagur 21. janúar 2015	Flokkur	Varðveislugildi Þarf ekki að geyma (tveir aðrir til eins)
Efni 1 Plast	Almennt heiti Radarsvari	Sérheiti
Efni 2 Málmur	Tækni	Aldur

Staðsetning munar Vesturvör Kópavogi	Staður Skemma	
--	-------------------------	--

Lýsing hlutar, ferill, saga og notkun

Radarsvari. Stærð: Þvermál 26 cm. H. 78 cm. Geymdur í trékassa. Á málplötu framán á stendur: Sea watch 300 RACON. RADAR TRANSPONDER BEACON. Type 2B Ser no 767 AERIAL TYPE. FREQ RANGE 9.3-9.5 GHz (X-BAND). SUPPLY +8v TO 36v DC OW. MARCONI RADAR SYSTEMS LTD. NEW PARKS LEICESTER ENGLAND. MADE IN UK. Radarsvari sendir út svarmerki eftir að hafa tekið á móti sendingu frá nálægum radar. Svarmerki radarsvarans birtast sem morstákn á radarmynd.



Aðrir munir–Vesturvör í Kópavogi

Skráningardagur 21. janúar 2015	Flokkur	Varðveislugildi Má geyma
Efni 1 Plast	Almennt heiti Radarsvari	Sérheiti
Efni 2 Málmar	Tækni	Aldur

Staðsetning munar Vesturvör Kópavogi	Staður Skemma	
--	-------------------------	--

Lýsing hlutar, ferill, saga og notkun

Radarsvari. Stærð: Þvermál 38 cm. H. 82 cm. Á plötu framán á stendur: SEA BEACON 2 RACON. Input voltage Nominal 12 VDC Min/max 9/36 VDC Serial no 2015 R. FCC 1.D. No FAZ5GA070.1005 CDOC 1.D. No B9289 S.C.T. Reg No 163T. US patent No 4849868 4931976 4875132 4904947 Others pending. Tideland Signal Ltd. 15-17 Trowers way Redhill. Surrey RH1 2LH England. Tideland signal Corp. 4310 Directors Row. Houston Texas 77092 USA. Radarsvari sendir út svarmerki eftir að hafa tekið á móti sendingu frá nálægum radar. Svarmerki radarsvarans birtast sem morstákn á radarmynd.



Aðrir munir–Vesturvör í Kópavogi

Skráningardagur 21. janúar 2015	Flokkur	Varðveislugildi Má geyma
Efni 1 Viður	Almennt heiti Voltmælir	Sérheiti
Efni 2 Málmar o.fl.	Tækni	Aldur ca. 1950-1965?

Staðsetning munar Vesturvör Kópavogi	Staður Skemma	
--	-------------------------	--

Lýsing hlutar, ferill, saga og notkun

Voltmælir. Stærð: H13xB15xD9.5 cm. Viðarkassi. Skífa framán á sem sýnir voltmælingu frá 0-150 volt. Aldur ca. 1950-65?

Á skífunni að framan stendur: Westinghouse 0-30-60-90-120-150 volts. Alternating Current. Cal for 1/8 in steel panel. Type NA-35. Style 1207003.



Aðrir munir–Vesturvör í Kópavogi

Skráningardagur 21. janúar 2015	Flokkur	Varðveislugildi Óvíst
Efni 1 Tré	Almennt heiti Rennibekkur	Sérheiti
Efni 2 Járn o.fl.	Tækni	Aldur Óþekkt

Staðsetning munar Vesturvör Kópavogi	Staður Skemma	
--	-------------------------	--

Lýsing hlutar, ferill, saga og notkun

Rennibekkur, gamall, illa farinn. Stærð: L153xB20 cm. Aldur óþekktur.
Notkunarsaga óþekkt.



Aðrir munir–Vesturvör í Kópavogi

Skráningardagur 13. mars 2015	Flokkur	Varðveislugildi Má varðveita
Efni 1 Gler	Almennt heiti Glerpípur á olíulampa	Sérheiti
Efni 2	Tækni	Aldur frá tímabilinu 1878-1909

Staðsetning munar Vesturvör Kópavogi	Staður Skemma	
--	-------------------------	--

Lýsing hlutar, ferill, saga og notkun

Glerpípur á olíulampa sem notaðar voru í Stórhöfðavita. 10 stykki, þar af eitt brotið. Hæð: 19 cm. Þvermál efri endi: 2,5 cm. Þvermál neðri endi: 4 cm. Á pípunni stendur: Prima Krystal. Fabriksmärke 10''.



Aðrir munir–Vesturvör í Kópavogi

Skráningardagur 13. mars 2015	Flokkur	Varðveislugildi Má varðveita
Efni 1 Gler	Almennt heiti Glerpípur á olíulampa	Sérheiti
Efni 2	Tækni	Aldur frá tímabilinu 1878-1909

Staðsetning munar Vesturvör Kópavogi	Staður Skemma	
--	-------------------------	--

Lýsing hlutar, ferill, saga og notkun

Glerpípur á olíulampa sem notaðar voru í Stórhöfðavita. 7 stykki. Ómerktar. Hæð: 32 cm. Þvermál uppi: 4 cm. Þvermál niðri: 6 cm.



Aðrir munir–Vesturvör í Kópavogi

Skráningardagur 13. mars 2015	Flokkur	Varðveislugildi Má varðveita
Efni 1 Gler	Almennt heiti Glerpípa á olíulampa	Sérheiti
Efni 2	Tækni	Aldur frá tímabilinu 1878-1909

Staðsetning munar Vesturvör Kópavogi	Staður Skemma og anddyri	
--	------------------------------------	--

Lýsing hlutar, ferill, saga og notkun

Tvær glerpípur á olíulampa sem notuð var á Stórhöfðavita. Hæð: 27 cm. Þvermál uppi: 5 cm. Þvermál niðri: 6,5 cm. Á pípunum stendur: Prima Krystal. Fabriksmärke. Matador 20'''. Ein pípa er staðsett í Vesturvör-skemma og ein pípa er staðsett í Vesturvör-anddyri.



Aðrir munir–Vesturvör í Kópavogi

Skráningardagur 13. mars 2015	Flokkur	Varðveislugildi Má varðveita
Efni 1 Messing	Almennt heiti Krani	Sérheiti
Efni 2	Tækni	Aldur

Staðsetning munar Vesturvör Kópavogi	Staður Skemma og anddyri	
--	------------------------------------	--

Lýsing hlutar, ferill, saga og notkun

Krani. Kemur frá Stórhöfðavita. L19xH11 cm. Þvermál hjóls 7.5 cm. Tveir kranar í Vesturvör, annar í skemma og hinn í anddyri.



Aðrir munir–Vesturvör í Kópavogi

Skráningardagur 13. mars 2015	Flokkur	Varðveislugildi Má varðveita
Efni 1 Messing	Almennt heiti Hluti af olúlampa	Sérheiti
Efni 2	Tækni	Aldur frá tímabilinu 1878-1909

Staðsetning munar Vesturvör Kópavogi	Staður Skemma og anddyri	
--	------------------------------------	--

Lýsing hlutar, ferill, saga og notkun

Hluti af olúlampa. Kemur frá Stórhöfðavita. L30 cm. Þvermál 12 cm. Á hlið stendur: Vestmanöerne. 3 stykki í Vesturvör, tveir í skemmu og einn í anddyri.



Aðrir munir–Vesturvör í Kópavogi

Skráningardagur 13. mars 2015	Flokkur	Varðveislugildi Má varðveita
Efni 1 Messing	Almennt heiti Hluti af olíulampa	Sérheiti
Efni 2	Tækni	Aldur frá tímabilinu 1878-1909

Staðsetning munar Vesturvör Kópavogi	Staður Skemma	
--	-------------------------	--

Lýsing hlutar, ferill, saga og notkun

Hluti af olíulampa (efsti hluti olíulampa sem kveikurinn er þræddur í, glerpípan fest ofan á). Kemur frá Stórhöfðavita. H8 cm. Þvermál 7 cm.



Aðrir munir–Vesturvör í Kópavogi

Skráningardagur 13. mars 2015	Flokkur	Varðveislugildi Óvíst
Efni 1 Tré	Almennt heiti Snælduhjól	Sérheiti
Efni 2	Tækni	Aldur

Staðsetning munar Vesturvör Kópavogi	Staður Skemma	
--	-------------------------	--

Lýsing hlutar, ferill, saga og notkun

Snælduhjól. Kemur frá Stórhöfðavita. Hjólið og handfangið snýst hvort í sínu lagi. Band er þrætt upp á hjólið. Notkun óþekkt. L19 cm. Þvermál hjóls 6 cm.



Aðrir munir–Vesturvör í Kópavogi

Skráningardagur 13. mars 2015	Flokkur	Varðveislugildi Má varðveita
Efni 1 Gler	Almennt heiti Hitamælir	Sérheiti
Efni 2 Málmar, pappi	Tækni	Aldur

Staðsetning munar Vesturvör Kópavogi	Staður Skemma	
--	-------------------------	--

Lýsing hlutar, ferill, saga og notkun

Hitamælir með pappahólk utanyfir. Notaður á Stórhöfðavita.

Hitamælir: L28 cm. Þvermál 1.5 cm.

Pappahólkur: L 42 cm. Þvermál 2 cm.

Á mælinum stendur: Centigrade. R. Fuess. Berlin-Steglitz N° 17519

Hitaskali v-megin: 5-5-4-4-4-4-4-3-3-3-3-3-2-2-2-2-2-1-1-1-1-1

h-megin: 2-0-8-6-4-2-0-8-6-4-2-0-8-6-4-2-0-8-6-4-2-0-8-6-4-2-0-2-4



Aðrir munir–Vesturvör í Kópavogi

Skráningardagur 13. mars 2015	Flokkur	Varðveislugildi Má varðveita
Efni 1 Gler	Almennt heiti Hitamælir	Sérheiti
Efni 2 Málmur, pappi	Tækni	Aldur

Staðsetning munar Vesturvör Kópavogi	Staður Skemma	
--	-------------------------	--

Lýsing hlutar, ferill, saga og notkun

Hitamælir. Pappahólkur utanyfir. Notaður á Stórhöfðavita.

Hitamælir: L28 cm. Þvermál 3 cm.

Pappahólkur: L 33 cm. Þvermál 4 cm.

Á pappahólk stendur: E.C. Jacob, Köbenhavn. Hasler. Glastekniske værksteder.

Á hitamæli stendur (að framan): F.C. Jacob. Kjöbenhavn. N° 119. Minimum Celsius.

Hitaskali (að framan): 60-70-80-90-0-10-20-30-40

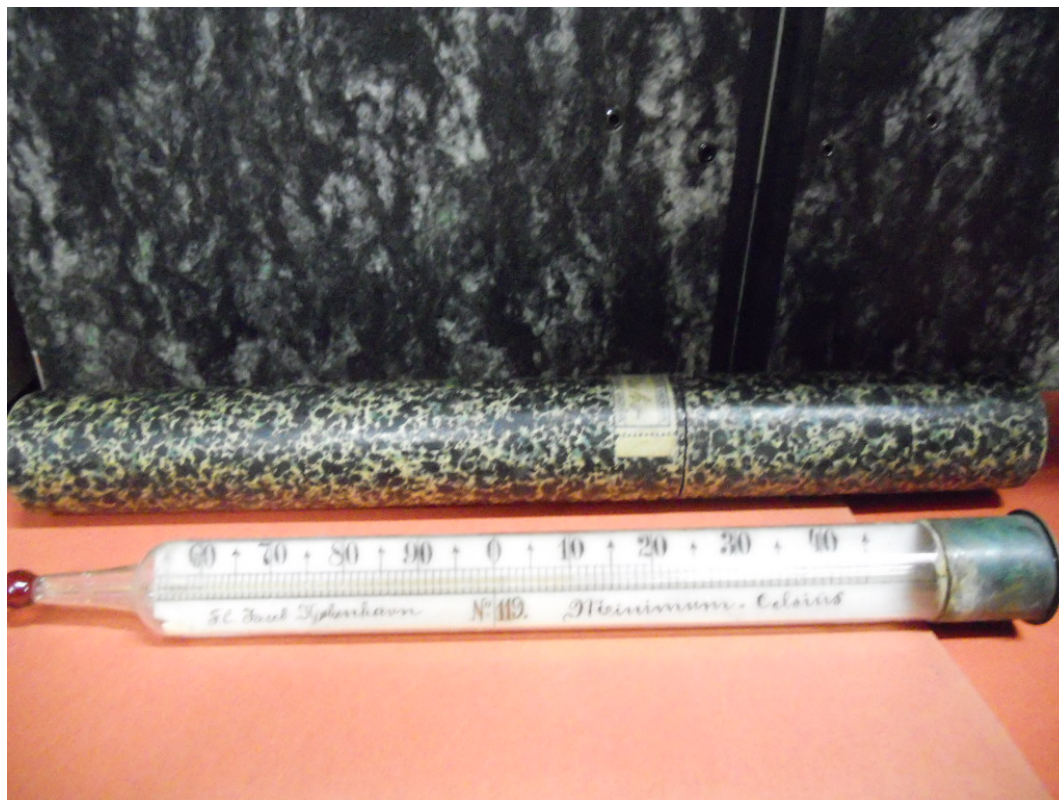

Aðrir munir–Vesturvör í Kópavogi

Skráningardagur 13. mars 2015	Flokkur	Varðveislugildi Má varðveita
Efni 1 Gler	Almennt heiti Hitamælir	Sérheiti
Efni 2 Málmur, pappi	Tækni	Aldur

Staðsetning munar Vesturvör Kópavogi	Staður Skemma	
--	-------------------------	--

Lýsing hlutar, ferill, saga og notkun

Hitamælir, pappahólkur utanyfir. Notaður á Stórhöfðavita. Gler mælir er brotið.

Hitamælir: L33 cm. Þvermál 2 cm.

Pappahólkur: L30 cm. Þvermál 2.2 cm.

Á bakhlið mælir stendur: Minimum centigrade. R. Fuess.

Á framhlið er hitaskali: 40-30-20-10-0-10-20-30



Aðrir munir–Vesturvör í Kópavogi

Skráningardagur 13. mars 2015	Flokkur	Varðveislugildi Má varðveita
Efni 1 Gler	Almennt heiti Hitamælir	Sérheiti
Efni 2 Málmur, pappi	Tækni	Aldur

Staðsetning munar Vesturvör Kópavogi	Staður Skemma	
--	-------------------------	--

Lýsing hlutar, ferill, saga og notkun

Hitamælir, pappahólkur utanyfir. Notaður á Stórhöfðavita. Gler hefur brotnað en verið límt saman aftur.

Hitamælir: L31 cm. Þvermál 2 cm.

Pappahólkur: L29 cm. Þvermál 2.7 cm.

Á framhlið mælis stendur: N°91777. Á bakhlið stendur: Maximum Celsius/Meteora, Malmö, Sweden/Import.

Hitaskali á framhlið: 30-20-10-0-10-20-30-40



Aðrir munir–Vesturvör í Kópavogi

Skráningardagur 13. mars 2015	Flokkur	Varðveislugildi Má varðveita
Efni 1 Gler	Almennt heiti Hitamælir	Sérheiti
Efni 2 Málmur, pappi	Tækni	Aldur

Staðsetning munar Vesturvör Kópavogi	Staður Skemma	
--	-------------------------	--

Lýsing hlutar, ferill, saga og notkun

Hitamælir, pappahólkur utanyfir. Notaður á Stórhöfðavita.

Hitamælir: L28 cm. Þvermál 2.5 cm.

Pappahólkur: L30.5 cm. Þvermál 2.7 cm.

Á hitamæli stendur: F.C. Jacob, Kjöbenhavn. N°73 Max Celsius.

Hitaskali á mæli: 70-80-90-0-10-20-30-40



Aðrir munir–Vesturvör í Kópavogi

Skráningardagur 13. mars 2015	Flokkur	Varðveislugildi Má varðveita
Efni 1 Gler	Almennt heiti Hitamælir	Sérheiti
Efni 2 Málmur, pappi	Tækni	Aldur

Staðsetning munar Vesturvör Kópavogi	Staður Skemma	
--	-------------------------	--

Lýsing hlutar, ferill, saga og notkun

Hitamælir, pappahólkur utanyfir. Notaður á Stórhöfðavita.

Hitamælir: L28 cm. Þvermál 2 cm.

Pappahólkur: L32 cm. Þvermál 2.6 cm.

Framan á mælinum stendur: Nr. 1761.

Hitaskali að framan: 30-20-10-0-10-20-30-40-50

Aftan á mælinum stendur: Maximum centigrade. R. Fuess. Berlin-Steglitz.



Aðrir munir–Vesturvör í Kópavogi

Skráningardagur 13. mars 2015	Flokkur	Varðveislugildi Má varðveita
Efni 1 Gler	Almennt heiti Glerkúpull	Sérheiti
Efni 2	Tækni	Aldur

Staðsetning munar Vesturvör Kópavogi	Staður Anddyri og smiðja (eystri lager)	
--	---	--

Lýsing hlutar, ferill, saga og notkun

Glerkúplar af merkiljósum skipa. Í anddyri er 1 stk. með grænu gleri. Í smiðju eru 7 stk: 6 með hvítu gleri, 3 með bláu gleri og 8 með rauðu gleri. Stærð: H12 cm. Þvermál 12.5 cm

Kúpull í anddyri:



Aðrir munir–Vesturvör í Kópavogi

Skráningardagur 13. mars 2015	Flokkur	Varðveislugildi Má varðveita nokkur eintök
Efni 1 Gler	Almennt heiti Glerkúplar	Sérheiti
Efni 2	Tækni	Aldur

Staðsetning munar Vesturvör Kópavogi	Staður Smiðja (eystri lager)	
--	--	--

Lýsing hlutar, ferill, saga og notkun

Glerkúplar af ljósduflum. Glært gler. 15-20 stykki. Þrjár stærðir.

Stærð 1: H15.5 cm. Þvermál 21 cm.

Stærð 2: H16.5 cm. Þvermál 17.5 cm.

Stærð 3: H23 cm. Þvermál 25 cm.

Aðrir munir–Vesturvör í Kópavogi

Skráningardagur 13. mars 2015	Flokkur	Varðveislugildi Má varðveita
Efni 1 Gler	Almennt heiti Merkiljós af skipi	Sérheiti
Efni 2 Járnumgjörð	Tækni	Aldur

Staðsetning munar Vesturvör Kópavogi	Staður Anddyri	
--	--------------------------	--

Lýsing hlutar, ferill, saga og notkun

Merkiljós af skipi. Rauður glerkúpull í járnumgjörð, festri utan um kúpulinn með þremur skrúfum.

Stærð: H22 cm. Þvermál 12 cm.



Aðrir munir–Vesturvör í Kópavogi

Skráningardagur 13. mars 2015	Flokkur	Varðveislugildi Má varðveita
Efni 1 Messing	Almennt heiti Tannhjól	Sérheiti
Efni 2	Tækni	Aldur

Staðsetning munar Vesturvör Kópavogi	Staður Anddyri	
--	--------------------------	--

Lýsing hlutar, ferill, saga og notkun

Tannhjól af olíulampa sem notaður var í Stórhöfðavita.
Stærð: H3.5cm. Þvermál 11 cm.



Aðrir munir–Vesturvör í Kópavogi

Skráningardagur 13. mars 2015	Flokkur	Varðveislugildi Má varðveita
Efni 1 Messing	Almennt heiti Strompur	Sérheiti
Efni 2	Tækni	Aldur

Staðsetning munar Vesturvör Kópavogi	Staður Anddyri	
--	--------------------------	--

Lýsing hlutar, ferill, saga og notkun

Strompur af olíulampa sem notaður var í Stórhöfðavita.

Stærð: H42 cm. Þvermál botn 9.5 cm. Þvermál toppur 6 cm.



Aðrir munir–Vesturvör í Kópavogi

Skráningardagur 13. mars 2015	Flokkur	Varðveislugildi Má varðveita
Efni 1 Viður	Almennt heiti Viðarkommóða	Sérheiti
Efni 2 Málmur	Tækni	Aldur

Staðsetning munar Vesturvör Kópavogi	Staður Smíðja (eystri lager)	
--	--	--

Lýsing hlutar, ferill, saga og notkun

Viðarkommóða. 18 skúffur, 2 skúffur í hverri röð. Á hverri skúffu er málmur fyrir merkimiða. Notkun og ferill óþekkt. Aldur óþekktur.
Stærð: H134xB73.5xD39 cm.



Aðrir munir–Vesturvör í Kópavogi

Skráningardagur 13. mars 2015	Flokkur	Varðveislugildi Má varðveita
Efni 1 Einangrunarplast	Almennt heiti Björgunarhringur	Sérheiti
Efni 2 Reipi	Tækni	Aldur

Staðsetning munar Vesturvör Kópavogi	Staður Smíðja (eystri lager)	
--	--	--

Lýsing hlutar, ferill, saga og notkun

Björgunarhringur. Rauður með fjórum hvítum röndum. Upplitaður. Reipi þrætt út með allan hringinn. Merktur að framan og aftan: Reykjavík og Álafoss. Öðru megin eru Álafoss-stafirnir horfnir. Á báðum hliðum eru stafir farnir af að hluta. Pvermál: 95 cm.



Aðrir munir í eigu Vegagerðarinnar
2. Borgartún 5-7

Aðrir munir–Borgartún 5-7

Skráningardagur 17. mars 2015	Flokkur	Varðveislugildi Má varðveita
Efni 1 Plast (Acryl)	Almennt heiti Mælibogi verkfræðings	Sérheiti Há- og lágbogar
Efni 2 Viðarstandur	Tækni	Aldur

Staðsetning munar Borgartún 5-7	Staður Fyrrverandi hönnunardeild	
---	--	--

Lýsing hlutar, ferill, saga og notkun

Mælibogar (há- og lágbogar) notaðir af verkfræðingum Vegagerðarinnar við vegghönnun. Við breytingar á langhalla eru notaðir hringbogar, hábogar og lágbogar, sem með nægjanlegri nákvæmni má reikna sem parabolú. Há- og lágbogar tengjast að jafnaði með beinum línum, en þeir geta einnig tengst hvor öðrum. Bogarnir eru festir á viðarstand sem má hengja á vegg eða láta standa á gólfi. Hæð standsins með bogum er ca. 80 cm. Fjöldi boga á standinum: 18. Á hverjum boga er nafn framleiðanda: Linex 6500. Acryl. Denmark.

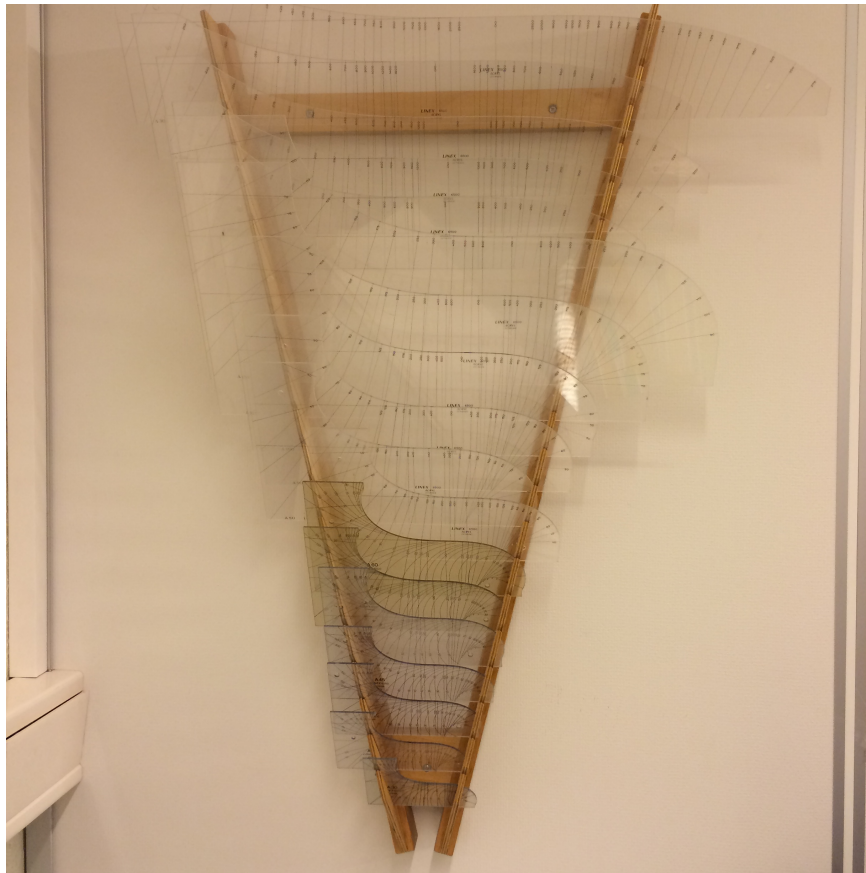

Aðrir munir–Borgartún 5-7

Skráningardagur 17. mars 2015	Flokkur	Varðveislugildi Má varðveita
Efni 1 Plast (Acryl)	Almennt heiti Mælibogar verkfræðings	Sérheiti Klótóíða
Efni 2 Viðarstandur	Tækni	Aldur

Staðsetning munar Borgartún 5-7	Staður Fyrrverandi hönnunardeild	
---	--	--

Lýsing hlutar, ferill, saga og notkun

Mælibogar notaðir af verkfræðingum Vegagerðarinnar við veghönnun. Klótóíða. Á vegtegundum A, B og C eru notaðir tengiboga til að jafna áhrif breytinga á miðflóttakrafti sem verða við breytingar á krappa í beygjum eða við það að beygja tekur við af beinni línu. Tengiboginn bætir útlit veglínunnar, stuðlar að jafnari ökuhraða og á honum er ákjósanlegt að breyta þverhalla vegar ef þörf krefur. Tengibogi er gerður með klótóíðu. Bogarnir eru festir á viðarstand sem má hengja á vegg eða láta standa á gólfi. Hæð standsins með bogum er ca. 90 cm. Fjöldi boga á standinum: 15. Nafn framleiðanda er skráð á hvern boga: Marabu.

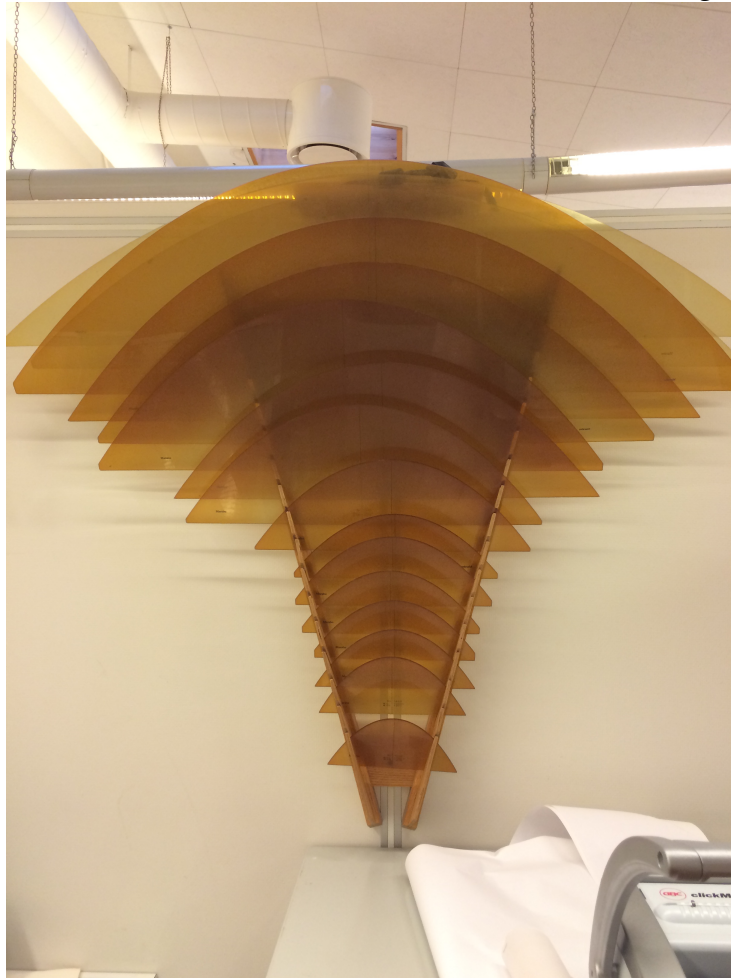

Aðrir munir–Borgartún 5-7

Skráningardagur 17. mars 2015	Flokkur	Varðveislugildi Má varðveita
Efni 1 Plast (Acryl)	Almennt heiti Mælibogi verkfræðings	Sérheiti Há- og lágbogar
Efni 2 Viðarstandur	Tækni	Aldur

Staðsetning munar Borgartún 5-7	Staður Fyrrverandi hönnunardeild	
---	--	--

Lýsing hlutar, ferill, saga og notkun

Mælibogar (há- og lágbogar) notaðir af verkfræðingum Vegagerðarinnar við vegghönnun. Við breytingar á langhalla eru notaðir hringbogar, hábogar og lágbogar, sem með nægjanlegri nákvæmni má reikna sem parabólu. Há- og lágbogar tengjast að jafnaði með beinum línum, en þeir geta einnig tengst hvor öðrum. Bogarnir eru festir á viðarstand sem má hengja á vegg eða láta standa á gólfi. Hæð standsins með bogum er ca. 50 cm. Fjöldi boga á standinum: 12. Á hverjum boga er nafn framleiðanda: Linex 6500. Acryl. Denmark.

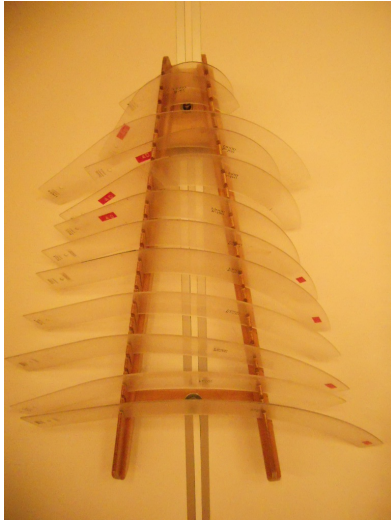

Aðrir munir–Borgartún 5-7

Skráningardagur 17. mars 2015	Flokkur	Varðveislugildi Má varðveita
Efni 1 Plast (Acryl)	Almennt heiti Mælibogi verkfræðings	Sérheiti Há- og lágbogar
Efni 2 Viðarstandur	Tækni	Aldur

Staðsetning munar Borgartún 5-7	Staður Fyrrverandi hönnunardeild	
---	--	--

Lýsing hlutar, ferill, saga og notkun

Mælibogar (há- og lágbogar) notaðir af verkfræðingum Vegagerðarinnar við vegghönnun. Við breytingar á langhalla eru notaðir hringbogar, hábogar og lágbogar, sem með nægjanlegri nákvæmni má reikna sem parabolú. Há- og lágbogar tengjast að jafnaði með beinum línum, en þeir geta einnig tengst hvor öðrum. Bogarnir eru festir á viðarstand sem má hengja á vegg eða láta standa á gólfi. Hæð standsins með bogum er ca. 90 cm. Fjöldi boga á standinum: 45. Á hverjum boga er nafn framleiðanda: Linex 6500. Denmark. Acryl.



Aðrir munir–Borgartún 5-7

Skráningardagur 17. mars 2015	Flokkur	Varðveislugildi Má varðveita
Efni 1 Plast (Acryl)	Almennt heiti Mælibogi verkfræðings	Sérheiti Há- og lágbogar
Efni 2 Viðarstandur	Tækni	Aldur

Staðsetning munar Borgartún 5-7	Staður Fyrrverandi hönnunardeild	
---	--	--

Lýsing hlutar, ferill, saga og notkun

Mælibogar (há- og lágbogar) notaðir af verkfræðingum Vegagerðarinnar við vegghönnun. Við breytingar á langhalla eru notaðir hringbogar, hábogar og lágbogar, sem með nægjanlegri nákvæmni má reikna sem parabólu. Há- og lágbogar tengjast að jafnaði með beinum línum, en þeir geta einnig tengst hvor öðrum. Bogarnir eru festir á viðarstand sem má hengja á vegg eða láta standa á gólfi. Hæð standsins með bogum er ca. 90 cm. Fjöldi boga á standinum: 12. Á hverjum boga er nafn framleiðanda: Wichmann D.B.G.M.

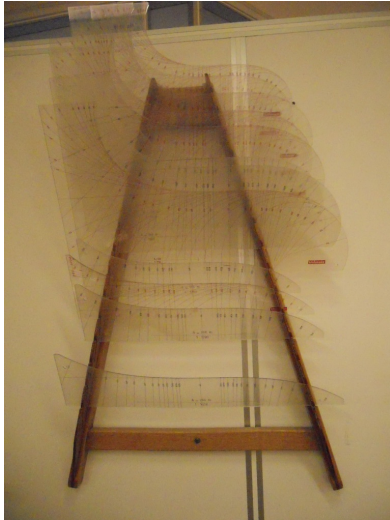

Aðrir munir–Borgartún 5-7

Skráningardagur 17. mars 2015	Flokkur	Varðveislugildi Má varðveita
Efni 1 Plast (Acryl)	Almennt heiti Mælibogi verkfræðings	Sérheiti Há- og lágbogar
Efni 2 Viðarstandur	Tækni	Aldur

Staðsetning munar Borgartún 5-7	Staður Fyrrverandi hönnunardeild	
---	--	--

Lýsing hlutar, ferill, saga og notkun

Mælibogar (há- og lágbogar) notaðir af verkfræðingum Vegagerðarinnar við vegghönnun. Við breytingar á langhalla eru notaðir hringbogar, hábogar og lágbogar, sem með nægjanlegri nákvæmni má reikna sem parabólu. Há- og lágbogar tengjast að jafnaði með beinum línum, en þeir geta einnig tengst hvor öðrum. Bogarnir eru festir á viðarstand sem má hengja á vegg eða láta standa á gólfi. Hæð standsins með bogum er ca. 80 cm. Fjöldi boga á standinum: 23. Á hverjum boga er nafn framleiðanda: Linex 6500. Acryl. Denmark.



Aðrir munir–Borgartún 5-7

Skráningardagur 17. mars 2015	Flokkur	Varðveislugildi Má varðveita
Efni 1 Plast (Acryl)	Almennt heiti Mælibogi verkfræðings	Sérheiti Há- og lágbogar
Efni 2 Viðarstandur	Tækni	Aldur

Staðsetning munar Borgartún 5-7	Staður Fyrrverandi hönnunardeild	
---	--	--

Lýsing hlutar, ferill, saga og notkun

Mælibogar (há- og lágbogar) notaðir af verkfræðingum Vegagerðarinnar við vegghönnun. Við breytingar á langhalla eru notaðir hringbogar, hábogar og lágbogar, sem með nægjanlegri nákvæmni má reikna sem parabólu. Há- og lágbogar tengjast að jafnaði með beinum línunum, en þeir geta einnig tengst hvor öðrum. Bogarnir eru festir á viðarstand sem má hengja á vegg eða láta standa á gólfi. Hæð standsins með bogum er ca. 110 cm. Fjöldi boga á standinum: 51. Á hverjum boga er nafn framleiðanda: Linex 6500. Acryl. Denmark. (Fremri boginn á myndinni)

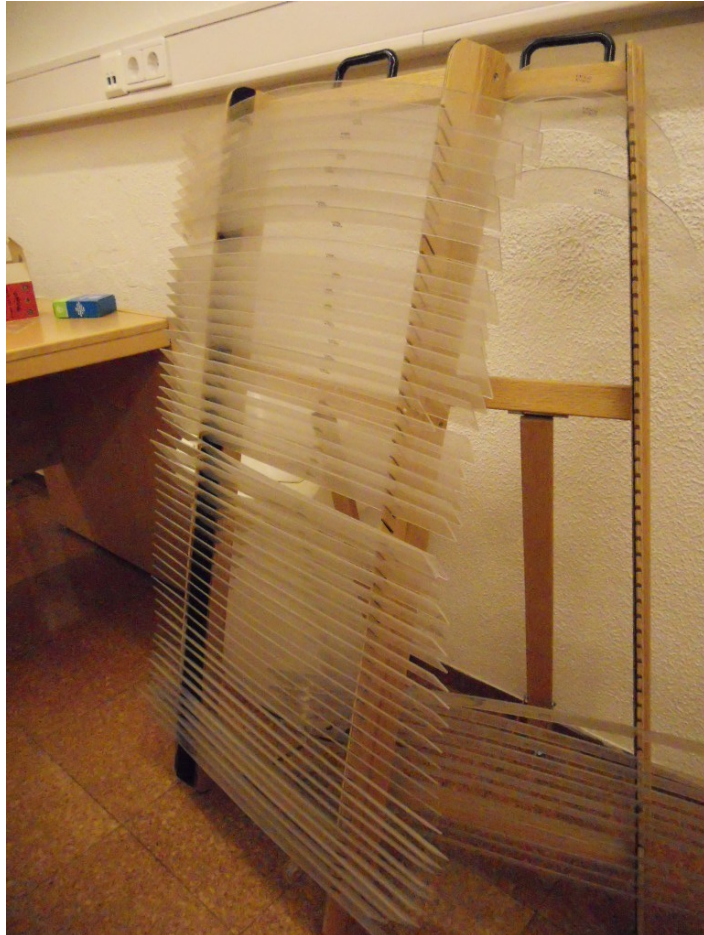

Aðrir munir–Borgartún 5-7

Skráningardagur 17. mars 2015	Flokkur	Varðveislugildi Má varðveita
Efni 1 Plast (Acryl)	Almennt heiti Mælibogi verkfræðings	Sérheiti Há- og lágbogar
Efni 2 Viðarstandur	Tækni	Aldur

Staðsetning munar Borgartún 5-7	Staður Fyrrverandi hönnunardeild	
---	--	--

Lýsing hlutar, ferill, saga og notkun

Mælibogar (há- og lágbogar) notaðir af verkfræðingum Vegagerðarinnar við vegghönnun. Við breytingar á langhalla eru notaðir hringbogar, hábogar og lágbogar, sem með nægjanlegri nákvæmni má reikna sem parabólu. Há- og lágbogar tengjast að jafnaði með beinum línunum, en þeir geta einnig tengst hvor öðrum. Bogarnir eru festir á viðarstand sem má hengja á vegg eða láta standa á gólfi. Hæð standsins með bogum er ca. 110 cm. Fjöldi boga á standinum: 15. Á hverjum boga er nafn framleiðanda: Linex 6500. Acryl. Denmark. (Aftari boginn á myndinni)



Aðrir munir–Borgartún 5-7

Skráningardagur 29. mars 2015	Flokkur	Varðveislugildi Má varðveita
Efni 1	Almennt heiti Skipslíkan	Sérheiti Vitaskipið Árvakur
Efni 2	Tækni	Aldur

Staðsetning munar Borgartún 5-7-Siglingasvið	Staður Fundarherbergi 1.1 (1. hæð)	
--	--	--

Lýsing hlutar, ferill, saga og notkun

Líkan af vitaskipinu Árvakri. Vantar nánari upplýsingar um smíði og aldur líkansins. Utan um líkanið er eikarkassi með glerhliðum. Stærð líkans: Lengd: 89 cm. Breidd: 16 cm. Stærð kassa: L100xB29.5xH50.5 cm.



Aðrir munir–Borgartún 5-7

Skráningardagur 29. mars 2015	Flokkur	Varðveislugildi Má varðveita
Efni 1	Almennt heiti Skipslíkan	Sérheiti Vitaskipið Hermóður
Efni 2	Tækni	Aldur

Staðsetning munar Borgartún 5-7-Siglingasvið	Staður Fundarherbergi 1.1 (1. hæð)	
--	--	--

Lýsing hlutar, ferill, saga og notkun

Líkan af vitaskipinu Hermóði. Hermóður var smíðaður í Svíþjóð árið 1947 en fórst með 12 manna áhöfn árið 1959. Vantar nánari upplýsingar um smíði og aldur líkansins. Utan um líkanið er dökkur viðarkassi með glerhliðum. Stærð líkans: Lengd: 74 cm. Breidd: 13 cm. Stærð kassa: L89xB20.5xH53.3 cm.

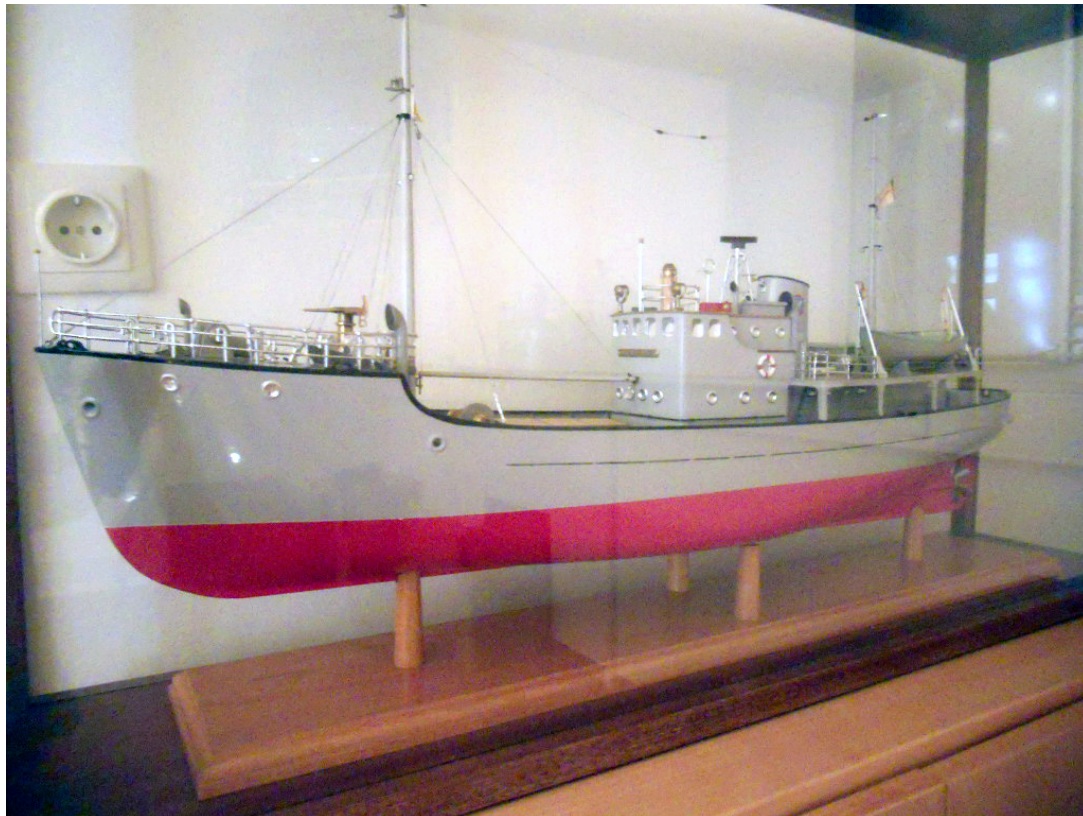

Aðrir munir–Borgartún 5-7

Skráningardagur 29. mars 2015	Flokkur	Varðveislugildi Má varðveita
Efni 1 Gifs	Almennt heiti Brjóstmynd	Sérheiti
Efni 2	Tækni	Aldur 1931

Staðsetning munar Borgartún 5-7-Siglingasvið	Staður Fundarherbergi 1.1 (1. hæð)	
--	--	--

Lýsing hlutar, ferill, saga og notkun

Brjóstmynd af Thorvald H. Krabbe (f. 21.6.1876-d.16.5.1953). Thorvald H. Krabbe var 1. vitamálastjóri og gengdi því embætti á árunum 1918-1937. Brjóstmyndin var gerð af Sigurjóni Ólafssyni myndhöggvara. Brjóstmyndin stendur á dökkum víðarstöpli. Aðeins hefur kvarnast upp úr verkinu, á annari augabrún og öðru eyra. Stærð brjóstmyndar: Hæð ca. 51 cm. Breidd 20 cm. Dýpt 20 cm. Stærð stöpluls: Hæð 121 cm. Breidd 24 cm. Dýpt 24 cm.



Aðrir munir–Borgartún 5-7

Skráningardagur 29.mars 2015	Flokkur	Varðveislugildi Má varðveita
Efni 1	Almennt heiti Kort (uppdráttur)	Sérheiti
Efni 2	Tækni	Aldur 1921

Staðsetning munar Borgartún 5-7-Siglingasvið	Staður 2. hæð-Ljósritunarherbergi	
--	---	--

Lýsing hlutar, ferill, saga og notkun

Kort (uppdráttur) af Hvammstangahöfn. Gerð af Jóni J. Víðis árið 1921. Mælikvarði kortsins er: 1:2000. Stærð korts: H126xB94.5 cm.

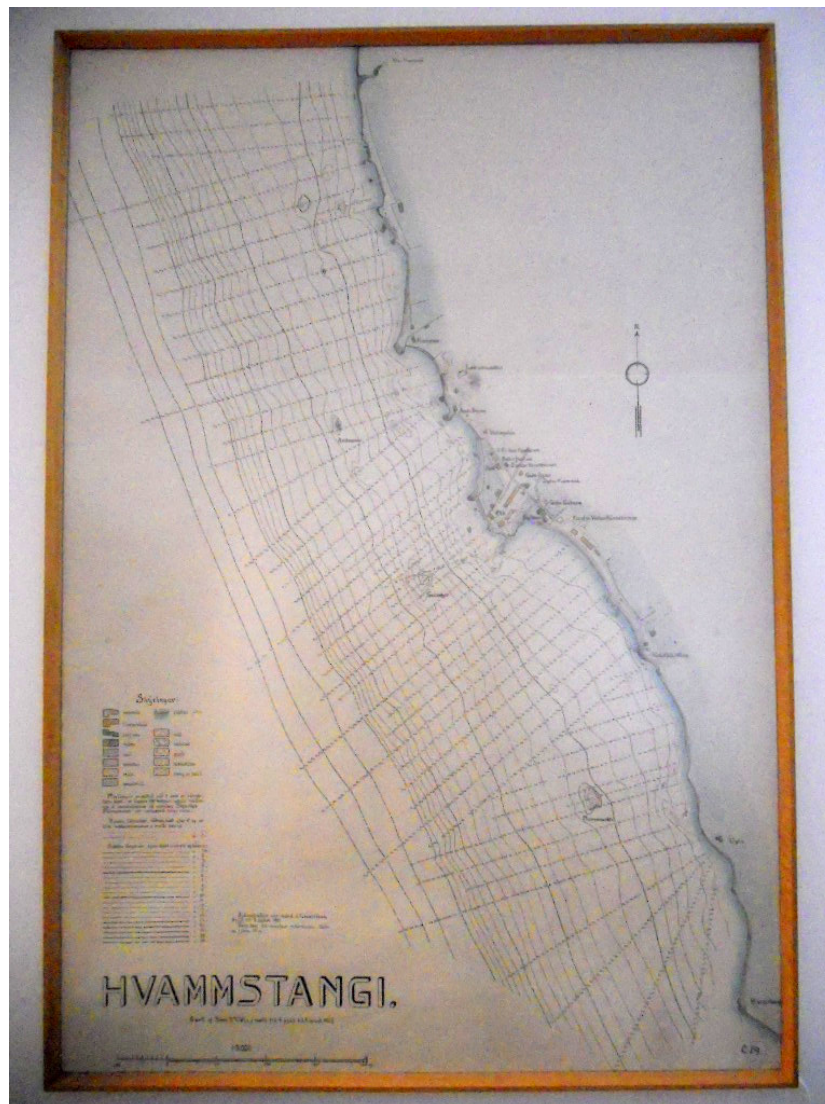

Aðrir munir–Borgartún 5-7

Skráningardagur 29.mars 2015	Flokkur	Varðveislugildi Má varðveita
Efni 1	Almennt heiti Stimpill	Sérheiti
Efni 2	Tækni	Aldur

Staðsetning munar Borgartún 5-7-Siglingasvið	Staður 2. hæð-gangur	
--	--------------------------------	--

Lýsing hlutar, ferill, saga og notkun

Stimpill. Á honum stendur: Vita- og hafnarmálastjórnin. Gúmmístimpill með eikarbaki. Stærð: L19.5xB12 cm.



Aðrir munir–Borgartún 5-7

Skráningardagur 29. mars 2015	Flokkur	Varðveislugildi Má varðveita
Efni 1	Almennt heiti Yddari	Sérheiti
Efni 2	Tækni	Aldur ca. 1950-1960

Staðsetning munar Borgartún 5-7-Siglingasvið	Staður 2. hæð-gangur	
--	--------------------------------	--

Lýsing hlutar, ferill, saga og notkun

Yddari af teiknistofu Vita- og hafnarmálastofnunar (yddarinn er merktur *teiknistofa*). Aldur óþekktur, líklega ca. 1950-1960. Tegund: Vlasimská Stro Íírna 05 098. Stærð: L30xB11.5 cm.



Aðrir munir–Borgartún 5-7

Skráningardagur 29. mars 2015	Flokkur	Varðveislugildi Má varðveita
Efni 1	Almennt heiti Kort (uppdráttur)	Sérheiti
Efni 2	Tækni	Aldur 1920

Staðsetning munar Borgartún 5-7-Siglingasvið	Staður 2. hæð-skrifstofa 2.7	
--	--	--

Lýsing hlutar, ferill, saga og notkun

Kort (uppdráttur) af Húsavík. Gerð af Jóni J. Víðis árið 1920. Mælikvarði kortsins er: 1:2000. Stærð korts: H93.5xB63.5 cm.



Aðrir munir–Borgartún 5-7

Skráningardagur 29. mars 2015	Flokkur	Varðveislugildi Má varðveita
Efni 1	Almennt heiti Kort (uppdráttur)	Sérheiti
Efni 2	Tækni	Aldur 1919

Staðsetning munar Borgartún 5-7-Siglingasvið	Staður 2. hæð-gangur	
--	--------------------------------	--

Lýsing hlutar, ferill, saga og notkun

Kort (uppdráttur) af Borgarnesi. Gerð af Jóni J. Víðis árið 1919. Mælikvarði korts er 1:1000. Stærð korts: H79xB104 cm.



Aðrir munir–Borgartún 5-7

Skráningardagur 29. mars 2015	Flokkur	Varðveislugildi Má varðveita
Efni 1	Almennt heiti Kort (uppdráttur)	Sérheiti
Efni 2	Tækni	Aldur 1920

Staðsetning munar Borgartún 5-7-Siglingasvið	Staður 2. hæð-gangur	
--	--------------------------------	--

Lýsing hlutar, ferill, saga og notkun

Kort (uppdráttur) af Skálum á Langanesi. Gert af Jóni J. Víðis árið 1920. Mælikvarði kortsins er: 1:500. Stærð korts: H77xB97 cm.



Aðrir munir–Borgartún 5-7

Skráningardagur 29. mars 2015	Flokkur	Varðveislugildi Má varðveita
Efni 1	Almennt heiti Stafasett	Sérheiti
Efni 2	Tækni	Aldur ca. 1950

Staðsetning munar Borgartún 5-7-Siglingasvið	Staður 3. hæð-gangur	
--	--------------------------------	--

Lýsing hlutar, ferill, saga og notkun:

Stafasett, notað á teiknistofu Vita- og hafnarmálastofnunar. Í kassanum eru stafaspjöld, sirkill, blekpeni o.fl. Dökkur viðarkassi utan um, lokaður með tveimur krókum að framan. Framleiðandi: K+E Leroy. Keuffel & Esser Co. Copyright 1950. Made in USA. Stærð kassa: L39.5xB9.5xH4.5 cm.



Aðrir munir–Borgartún 5-7

Skráningardagur 29. mars 2015	Flokkur	Varðveislugildi Má varðveita
Efni 1	Almennt heiti Stafasett	Sérheiti
Efni 2	Tækni	Aldur ca. 1970-1980?

Staðsetning munar Borgartún 5-7-Siglingasvið	Staður 3. hæð-gangur	
--	--------------------------------	--

Lýsing hlutar, ferill, saga og notkun

Stafasett, notað á teiknistofu Vita- og hafnarmálastofnunar. Settið er töluvert yngra en settið hér að ofan, líklega frá 8. áratug 20. aldar. Settið er í grænum kassa sem lokast með tveimur smellum að framan. Framleiðandi: Gran Professor Set. No HL-8GS Pat. P. HOPE Japan. Stærð kassa: L42.3xB12.5xH4cm.



Aðrir munir–Borgartún 5-7

Skráningardagur 29. mars 2015	Flokkur	Varðveislugildi Má varðveita
Efni 1	Almennt heiti Stafasett	Sérheiti
Efni 2	Tækni	Aldur ca. 1970-1980?

Staðsetning munar Borgartún 5-7-Siglingasvið	Staður 3. hæð-gangur	
--	--------------------------------	--

Lýsing hlutar, ferill, saga og notkun

Stafasett, notað á teiknistofu Vita- og hafnarmálastofnunar. Settið er mjög áþekkt settinu hér að ofan, líklega frá 8. áratug 20. aldar. Settið er í grænum kassa sem lokast með tveimur smellum að framan. Framleiðandi: HOPE Lettering Set. Stærð kassa: L42.2xB12.2xH3.5 cm.

